

»WERT«MARKENFORUM

Mitteilungsblatt für den Wertmarkensammler

Jahrgang 17 - Ausgabe 5

September 2011



28.08.2011 erhalten

»Wert«markenforum

Erscheint fünfmal jährlich
Januar, März, Mai/Juli, September,
November

Einzelpreis
Euro 3,50

Abonnements

Jahresabonnement Deutschland
Euro 14,80 einschließlich Versandkosten

Jahresabonnement International
Euro 21,30 einschließlich Versandkosten

Jahresabonnement S1
Deutschland, International
Ausgaben 1-5 im November
einschließlich Versandkosten; zusätzliche
Lieferung per eMail als pdf-Datei in den
Ausgabemonaten
Euro 14,80

Jahresabonnement S2
Deutschland, International
(per eMail als pdf-Datei)
Euro 5,00

Redaktion & Vertrieb

Werner Helmut Stahl
Saalburgstraße 74
D-61381 Friedrichsdorf
Telefon: 06172/72993
eMail: wertmarkenforum@t-online.de
PC-Fax-Rufnummer: 322 23 76 88 42
Günter Fritz, Köln
eMail: nc-fritzgu4@netcologne.de
Heinrich Lehne, Frankfurt am Main
eMail: hehe.lehne@gmx.de

Bankverbindungen

Frankfurter Volksbank eG
Friedrichsdorf
Konto-Nr.: 6000 78 26 27
(Bankleitzahl: 501 900 00)
BIC: FFBVDEFF
IBAN: DE75 5019 0000 6000 7826 27

Deutsche Postbank AG
Frankfurt am Main
Konto-Nr.: 19 42 31 601
(Bankleitzahl: 500 100 60)
BIC: PBNKDEFF
IBAN: DE12 5001 0060 0194 2316 01

INHALT

AKTUELLES

Informationen; Hinweise & Meinungen

Magyar Közlekedési Bárcák 1

„EDIERTE & UNEDIERTE MARKEN“

Auflösungen, Berichtigungen und Ergänzungen 1

BERICHTE

Telefonmarken in Krankenanstalten und vergleichbaren
Einrichtungen 1
Hans Rinagel, Altenberg 4

UNEDIERTE MARKEN

MIT ZUWEISUNG

ALTENDORF: DNG 4
BAD GRÖNENBACH: NITZSCHE * BAD SAULGAU: STADT
SAULGAU * BOBINGEN: BRAUEREI DEURINGER *
DORTMUND: SIEMENS * REVIERPARK WISCHLINGEN *
DÜSSELDORF: OTTO KLISCHAN & Co. 5
FORST: MILCHSAMMELSTELLE FORST * FREISTATT:
Kolonie Freistatt * GERSTHOFEN: JOS. HIRTREITER *
HAMBURG: BÖRSEN-SPERRE * HEROSE 6
HAMBURG: NACHTSCHICHT * HANAU: Stück AG *
HÜNFELD: Zuspänn - hr * ILLINGEN: Milchverwertungsgenossenschaft Illingen eGmbH * JUUST: Kurhaus Juust 7
KAISERSLAUTERN: Engelshof * KAMP-LINTFORT: St.
Bernhard-Hospital * KÖLN: FLITTARD * DRESDNER BANK
KÖLN * Heilsarmee 8
KORNWESTHEIM: Salamander * LANGWEDEL: KUT *
LEIPZIG: Central Verband der Milchhändler Leipzigs und Umgebung * LEVERKUSEN-OPLADEN: FEUERWEHR OPLADEN 9
MARBACH am Neckar: EVS * MEISSEN: Manufaktur Meißen *
MÜNCHEN: PSCHORRBRÄU * Ligatur SH * OBERHAID: FCO
* OSNABRÜCK: Schäffer 10
RATHSDAMNITZ/DEBNICA KASZUBIKA: INDUSTRIEWERK *
RATIBOR/RACIBÓRZ: Plania Werke * SCHIPKAU-KLETTWITZ:
WILHELM VEIT * STUTTGART: Ligatur WP * Alemannia 11
WIESBADEN-BIEBRICH: JIM BEAM * WORMS: ADAM GAUCK
* Kronenwirt * ÖSTERREICH: GRAZ: JOSEF NAGEL *
HILMTEICH-GÖRZ * ST. PÖLTEN-POTTENBRUNN:
POTTENBRUNNER MÖLKEREI 12
WIEN: KARL BRÄUER * CAFE SCHWARZSPANIER 13

OHNE ZUWEISUNG

N. HARTMANN ZUM RÖSSLE * G.L.H. * G.R. * RUD.
ZENNIG * FR. KLAUS 13
J. Nägele * ENGELHARDT TRIBÜNE * D. STROBEL *
RESTAURATION MASSAU * G.A. 14

ANHANG

Adress- und Werbemarken (Fortsetzung) 14
Neuheiten Dienst (Fortsetzung) 15

Einleger

Fortführung des Kataloges „Deutschsprachige
Notmünzen und Geldersatzmarken im In- und Ausland
1840 bis 2002“ von Peter Menzel

»WERT«MARKENFORUM

JAHRGANG 17 – AUSGABE 5

SEPTEMBER 2011

AKTUELLES

Informationen, Hinweise und Meinungen

Magyar Közlekedési Bárcák

Bereits 2007 haben die Autoren Lajos Zombori und József Tóth einen umfassenden Katalog über ungarische Aufzugs-, Brücken-, Bus- und Telefonmarken vorgelegt. Auf 237 Seiten sind neben den Marken auch alle Geldscheine und Fahrkarten zu diesem Thema dargestellt. Eine Publikation, die Vorbildcharakter hat. Die englischsprachige Zusammenfassung sowie eine ungarisch/englische Übersetzungshilfe für die benutzten Fachbegriffe schließen die lesenswerte und benutzerfreundliche Arbeit ab.

Interessenten können diese Publikation bei der Redaktion für 15 € zuzüglich Porto anfordern.

„EDIERTE & UNEDIERTE MARKEN“

Auflösungen, Berichtigungen und Ergänzungen

Nr. 35874 (Menzel-Einleger 2/2011)

Bäckerei Lapp befand sich in Sasbach (BW). Quelle:
www.staz-online.de/mediafactory/Archiv/Staz/2009.../ST0709A25pdf.

Jiri Resl, Nürnberg.

Nr. 35891 (Menzel-Einleger 2/2011)

Rigi Scheideck, Schweiz mit Kureinrichtung. Quelle:
www.peter-hug.ch/lexikon/rigi.

Jiri Resl, Nürnberg.

Nr. 6781 3+4/2011

In meiner Sammlung befinden sich noch die Ausführungen 49/11 in Messing und Aluminium, grün eloxiert mit der Nummer 46 beidseitig.

Jiri Resl, Nürnberg.

Nr. 6790-6791 3+4/2011

Menzel 1236.1 ohne Durchmesserangabe.
Jiri Resl, Nürnberg.

Nr. 6802 3+4/2011

Menzel 7068.3
Jiri Resl, Nürnberg.

Nr. 6832 3+4/2011

Die Marke ist wahrscheinlich wie folgt: Tigges am Türmchen, Düsseldorf, Graf-Adolf-Str. 56, W. (ilhelm) Tigges. Gaststätte seit den 1930er Jahren, aufgelöst in

den 1970er Jahren, heute McDonalds.
Gert Stumm, Düsseldorf.

Nr. 6836 3+4/2011

Straßburg. Auch Wertangabe 5 + 10.
Jiri Resl, Nürnberg.

BERICHTE

Telefonmarken in Krankenanstalten und vergleichbaren Einrichtungen

von Werner Helmut Stahl

Bedingt durch die Kleingeldknappheit nach 1918 und die beginnende Inflation wurden die ersten Telefonmarken in Deutschland für den Einsatz im öffentlichen Telefonnetz am 1. Oktober 1921 eingeführt. Sie waren bis nach 1924 in Gebrauch. Ähnliche Verhältnisse seit 1948 führten abermals zu der Ausgabe von Telefonmarken, die bis 1950 Verwendung fanden. Allerdings gab es hier unterschiedliche Ausführungen für den Bereich Bayern, den übrigen Bundesländern, das Saargebiet und die DDR. Nach dieser Zeit kam das neu geschaffene Münzgeld wieder zum Einsatz. Später haben die Telefonkarten teilweise ihren Platz eingenommen, aber auch sie wurden abgelöst von modernster Technik. Neben dem Bargeld können auch Geldscheine, und Kreditkarten zum Telefonieren eingesetzt werden. An Publikumsbrennpunkten sind oft alle Verwendungsarten vertreten. Vom Publikum nur selten bewusst wahrgenommen, finden sich beispielsweise auch in Krankenanstalten Telefonanlagen, die zunächst mit Wertmarken bedient werden konnten. In der weiteren Entwicklung kamen programmierbare Chipkarten zum Einsatz, die in modernster Form identisch sind mit den Telefonkarten für den Einsatz an öffentlichen Fernsprechkabellen, die ihrerseits inzwischen kaum noch Verwendung finden, da sie von den Handys verdrängt werden.

Vorwiegend zwei Firmen in Deutschland befassen sich mit dem Bau, der Einrichtung und Wartung dieser Spezialeinrichtungen, die auch in anderen Bereichen anzutreffen sind. So in Hotels, Kongresszentren und Industrieunternehmen.



Telba AG, vormals Telefonbau Louis Schwabe, In der Steele 11, 40599 Düsseldorf.

Vom ehemaligen Handwerksbetrieb über die Telefonbau Louis Schwabe KG hat sich die TELBA AG zu einem der größten und herstellerunabhängigen Systemhausunternehmen Deutschlands entwickelt. Bedient werden die Geschäftsfelder Telekommunikation, Daten- und Sicherheitstechnik. Im Düsseldorfer Stammhaus und an dreizehn weiteren Standorten sind über 500 Mitarbeiter tätig. Vom Standardtelefon, Radiotelefon und Radio/TV Telefon bis hin zum Multi Media System mit integriertem PC reicht die Palette. Neben der Fertigung werden auch die Montage und erforderliche Dienstleistungen angeboten.

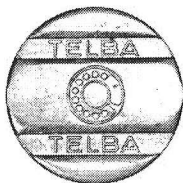

Vs.: vertieft: **TELBA** | Wählscheibe | **TELBA**, zweifach genutet
Rs.: leer
6841 rund; 25,1 mm ø; Messing; 1,9 mm dick

Der erste Eintrag in das Markenregister durch die Firma Telba AG mit der Wortmarke „Telba“ erfolgte am 20. März 1970 unter der Nummer 867409. Registriert ist die Wortmarke in der Klasse 09 mit dem folgenden Eintrag: „Fernmeldegeräte“. Unter der Nummer 2037652 erfolgte ein weiterer Eintrag mit der Wortmarke „TELBA“ am 4. Juni 1993 mit erweitertem Anwendungsbereich. Registriert ist die Marke in den Klassen 09, 37, 38 und 42 wie folgt:

„Geräte zur Telekommunikation, Objektüberwachung und Datenverarbeitung sowie deren Endgeräte; Installation, Reparatur, Wartung von Telekommunikationsanlagen, Überwachungsanlagen und Datenverarbeitungsanlagen; Vermietung von Telekommunikationsanlagen, Überwachungsanlagen und Datenverarbeitungsanlagen.“

Ebenfalls mit der Wortmarke „TELBA“ erfolgte unter der Registriernummer 39740022 am 27. Oktober 1997 ein Eintrag in den Klassen 09, 37 und 42 des Markenregisters:

„Geräte zur Aufzeichnung, Übertragung und Wiedergabe von Ton, Bild und Daten, insbesondere für die Telekommunikation; Datenverarbeitungsgeräte, Computer; Geräte zur Überwachung von Objekten; Netz-

werke für die Übertragung von Ton, Bild und Daten; gespeicherte Computerprogramme; Installation, Reparatur und Wartung von Telekommunikationsanlagen, Überwachungsanlagen und Datenverarbeitungsanlagen; Dienstleistungen eines Ingenieurs, insbesondere Beratung im Zusammenhang mit der Planung, Projektierung und Erstellung von Telekommunikationsanlagen, Überwachungsanlagen und Datenverarbeitungsanlagen; Vermietung von Telekommunikationsanlagen, Überwachungsanlagen und Datenverarbeitungsanlagen; Erstellen von Computerprogrammen.“

Am 4. Februar 1976 kam es zu dem ersten Eintrag einer Wort-Bildmarke (TELBA) in das Markenregister unter der Nummer 940813 mit folgendem Eintrag in dem Waren- und Dienstleistungsverzeichnis 09: „Fernmeldegeräte“.

Mit erweitertem Anwendungsbereich wurde am 20. November 1992 unter der Nummer 2024923 eine weitere Wort-Bildmarke in den Klassen 09, 37, 38 und 42 registriert:



TELBA ■■■

„Geräte zur Telekommunikation, Objektüberwachung und Datenverarbeitung sowie deren Endgeräte; Installation, Reparatur, Wartung von Telekommunikationsanlagen, Überwachungsanlagen und Datenverarbeitungsanlagen; Vermietung von Telekommunikationsanlagen, Überwachungsanlagen und Datenverarbeitungsanlagen.“

Letzter Eintrag des Unternehmens mit geänderter Wort-Bildmarke erfolgte am 17. Oktober 1997 unter der Nummer 39740023 mit folgendem Wortlaut im Waren-/Dienstleistungsverzeichnis der Klassen 09, 37, 38, 42 und 45:

„Geräte zur Aufzeichnung, Übertragung und Wiedergabe von Ton, Bild und Daten, insbesondere für die Telekommunikation; Datenverarbeitungsgeräte, Computer; Geräte zur Überwachung von Objekten; Netzwerke für die Übertragung von Ton, Bild und Daten; gespeicherte Computerprogramme; Installation, Reparatur und Wartung von Telekommunikationsanlagen, Überwachungsanlagen und Datenverarbeitungsanlagen; Dienstleistungen eines Ingenieurs, insbesondere Beratung im Zusammenhang mit der Planung, Projektierung und Erstellung von Telekommunikationsanlagen, Überwachungsanlagen und Datenverarbeitungsanlagen; Vermietung von Telekommunikationsanlagen, Überwachungsanlagen und Datenverarbeitungsanlagen; Erstellen von Computerprogrammen.“



AVM Schmelter Krankenhaus-Kommunikation RVE GmbH, Orkotten 37, 48291 Teltge.

Eine der bekanntesten Firmen im Bereich der Krankenhaus-Kommunikation ist die Firma Schmelter in Teltge. Die folgende Ausgabe ist allerdings nicht im Kundenbereich eingesetzt worden, sondern diente ausschließlich als Prüfmarke in der Fertigung des Unternehmens, wie uns auf Anfrage mitgeteilt wurde.

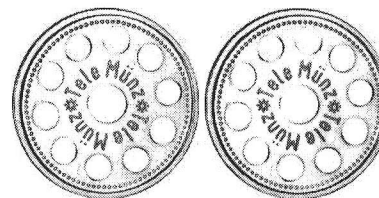

Vs.: Perlkreis, * Tele Münz * Tele Münz (U)
Rs.: Perlkreis, * Tele Münz * Tele Münz (U)
6842 rund; 26,2 mm ø; Messing; Lochung: 5,1 + 10 x 2,45 mm ø; 1,6 mm dick; (↓↓)

Die Wortmarke „Telemünzer“ wurde am 21. November 1980 auf die Firma RVE Rationelle Elektronik Vertriebs- und Entwicklungsgesellschaft mbH in Teltge mit der Nummer 1010795 in das Markenregister eingetragen und auf Antrag des Markeninhabers mit Wirkung am 1. April 2010 wieder gelöscht. Registriert war die Wortmarke in der Klasse 09:

„Durch den Einwurf von Münzen oder Jetons betätigte Empfänger für Audiosignale.“

Auf die Firma AVM Schmelter GmbH & Co. KG in Teltge erfolgte der Eintrag dieser Wortmarke in das Markenregister am 18. Mai 1984 mit der Nummer 1063581. Auf Antrag des Markeninhabers erfolgte die Löschung mit Wirkung am 30. September 2004. Registriert war die Wortmarke in der Klasse 09 mit folgendem Wortlaut:

„Durch den Einwurf von Münzen oder Jetons oder den Einsatz von Schaltmodulen betätigte Empfänger für Audio-Signale und/oder visuelle Signale (Rundfunk- und Fernsehempfang sowie Telefonbedienung).“

Die Eintragung der Wortmarke „Tele-Münzer“ erfolgte am 9. Januar 1980 mit der Nummer 995788, die Löschung mit Wirkung am 1. Juni 2009. Registriert war die Marke in der Klasse 09:

„Durch den Einwurf von Münzen oder Jetons betätigte Empfänger für Audiosignale.“

Lediglich die erstgenannte Version ist bislang für den Betrieb in Krankenhäusern belegt.

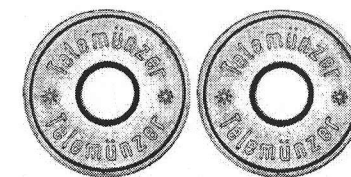

Vs.: Telemünzer (↻) | * Telemünzer * (U)
Rs.: Telemünzer (↻) | * Telemünzer * (U)
6843 rund; 23,6 mm ø; Messing; Lochung: 6,9 mm ø; 1,8 mm dick; (↓↓)

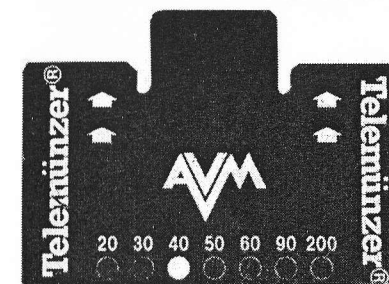

Auch die Markenregistrierungen machen deutlich, wie sich die Firmen der technischen und gesellschaftlichen Entwicklung angepasst haben. Zunächst wurde ausschließlich das Geschäftsfeld Telekommunikation bedient. Mit dem flächendeckenden Einsatz der Computertechnik und den damit verbundenen Möglichkeiten konnte auch die Fortentwicklung der Telefontechnik hin zur prozessgesteuerten Multifunktionsanlage verwirklicht werden.

Hans Rinagel, Altenberg

von Jiri Resl

Erst als ich die Biermarke mit der oben genannten Umschrift aus Messing in meine Sammlung aufnahm, stellte ich fest, dass sie zwar im Menzel-Katalog unter der Nummer 325.1 schon erfasst

wurde, aber bislang keinem bestimmten Ort zugeordnet werden konnte. Ich dachte, das kann doch nicht so schwer sein und fing zu recherchieren an. Zuerst befragte ich das Internet. Die Ergebnisse waren schockierend. In Europa gab es sechs Städte des gleichen Namens, dazu noch zwölf Stadtteile, fünf Bergkuppen, zwei Burgruinen und je 1 Kloster, Zinkfabrik, Kirche und sogar noch ein Weinberg. An fast allen Orten könnten die Biermarken Verwendung gefunden haben.

Zum Namen Rinagel fand Google in nur 0,19 Sekunden 4.200 Hinweise. In diesem Moment war ich soweit, alles hinzuschmeißen.

Bei näherer Betrachtung der Prägung fiel mir ein Komma hinter dem Namen auf. Es ist nicht üblich, hinter Namen in Legenden von Münzen und Marken ein Komma zu setzen. Meistens werden Sterne, Punkte, oder andere Ornamente als Trennzeichen verwendet. Ich konnte mich aber erinnern, dass ich das schon einmal bei einer Marke gesehen hatte. Es handelte sich um ein Exemplar vom „Eisenwerk Trzynietz“, das bei Menzel unter der Nummer 25240 zu finden ist. Dort ist das Kommazeichen in der Umschrift hinter dem Wort „Eisenwerk“.

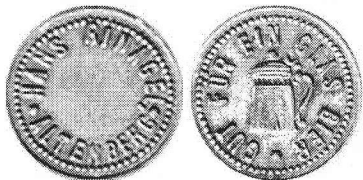

Biermarke

Vs.: Perlkreis, **HANS SINAGEL**, (↷) |

★ **ALTENBERG** ★ (↷)

Rs.: Perlkreis, ★ **GUT FÜR EIN GLAS BIER** (↷) | im Innenfeld: Henkelglas mit Deckel

0000 rund; 20,5 mm ø; Messing

Im Adressbuch vom Rudolf Mosse fand ich einen Johannes Rinagel in Altenberg, der eine Wirtschaft mit dem Namen „Zum Silberkarpfen“ im Haus Nr. 9 betrieb. Altenberg heißt heute Staré Hory und ist inzwischen ein Stadtteil von Jihlava (Iglau).

PhDr. R. Gonda vom Muzeum Vysočiny in Jihlava antwortete auf meine Anfrage, dass diese Marke in der dortigen Münzsammlung nicht enthalten ist und verwies mich an das Staatsarchiv in Jihlava um mehr über den Gastwirt zu erfahren. Dieselbe Frage stellte ich noch Herrn Kuchar, der in Mähren wohnt und über sehr gute Wertmarkenkenntnisse aus dem ganzen Gebiet besitzt. Er teilte mir mit, dass er die Marke besaß, aber nicht zuordnen konnte. Die Leiterin des Staatsarchivs in Jihlava PhDr. R. Pisková und Mgr. P. Dvořák fanden Do-

kumente, die vom Gastwirt Rinagel mit den Vornamen Johann, aber auch Hans unterschrieben wurden. Sie verwiesen mich noch an das Staatsarchiv in Havlíčkův Brod (damals Deutschbrod); wohin Altenberg vorher gehörte; um auszuschließen, dass es sich um zwei verschiedene Personen handelt (z. B. Vater und Sohn). Der Amtsleiter PhDr. L. Macek teilte mir auf meine Anfrage mit, dass Johann und Hans Rinagel (geb. 15. 05. 1897) eine und dieselbe Person ist. Die Wirtschaft erbte er von seiner Mutter Elisabeth Rinagel (geb. 1864) am Anfang der 1920er Jahre. Die Konzession wurde ihm am 02.10.1922 ausgestellt. Somit können wir die Prägung der Marke zwischen 1922 – 1939 legen. Am 10.01.1944 wurde er zu Wehrmacht einberufen. Seine Konzession wurde ihm wieder am 01.08.1944 erneuert.

Aus der Zeit danach haben sich leider keine weiteren Dokumente erhalten, deshalb wissen wir heute nicht mehr, was 1944 – 45 mit dem Wirt und seiner Wirtschaft passierte.

Zum Schluss möchte ich mich bei allen oben genannten Personen und Institutionen, die zu dieser endgültigen Zuordnung mit Ihrem vollem Einsatz beigetragen haben, ganz herzlich bedanken.

UNEDIERTE MARKEN

MIT ZUWEISUNG

Altendorf (Bayern)

D N G

Deutsche Nahrungsmittel Gesellschaft Farmland Food Service GmbH, Brücknerstraße 1, 96146 Altendorf, Werner Sünkel, Schneckenlohe.



Werkzeugmarke

Vs.: Perlkreis, Firmenzeichen mit **D N G** | (09545) - 228

Rs.: Perlkreis

0000 rund; 30,4 mm ø; Aluminium; Lochung: 4,5 mm ø; 1,8 mm dick

Bad Grönenbach (Bayern)

NITZSCHE

Nitzsche GmbH, Kemptener Straße 52, 87730 Bad Grönenbach, Werner Sünkel, Schneckenlohe.



Werkzeugmarke

Vs.: Perlkreis, Kreisabschnitt | **NITZSCHE** | in einem Kreisabschnitt: **G.m.b.H.**

Rs.: Perlkreis, Nummer (vertieft)

0000 rund; 25,6 mm ø; Zink; Lochung: 5,1 mm ø; 1,2 mm dick

Bad Saulgau (Baden-Württemberg)

STADT SAULGAU

Burkard Emmerling, Höhenkirchen.



Milchmarke

Vs.: Perlkreis, Stadtwappen | **STADT SAULGAU** (↷)

Rs.: Perlkreis, **GUT FÜR** (↷) | 1/2 | **LITER MILCH**

0000 rund; 22,6 mm ø; Messing; Lochung: ★; 1,1 mm dick; (↷)

Bischofsburg (Ostpreußen)

Biskupiec (Polen)

Volksbank

Volksbank Bischofsburg eGmbH.



Tresormarke

Vs.: Schnurkreis, **NACHTTRESOR** (↷) | Kreisabschnitt |

Volksbank zu | in einem Kreisabschnitt: **e.G.m.b.H. | BISCHOFBURG** (↷)

Rs.: Schnurkreis, **CARL KÄSTNER**, A.-G. (↷) | **Geld und | Stahl Schrank | Fabrik | LEIPZIG** (↷)
0000 rund; 34,5 mm ø; Messing; 2,1 mm dick; (↷); Abbildungen verkleinert
Hersteller (Lieferant): Carl Kästner AG, Leipzig, Berliner Straße 69 (1933).

Bobingen (Bayern)

BRAUEREI DEURINGER

Brauerei Josef Deuringer (1942).



Brauereimarke

Vs.: Perlkreis, **BRAUEREI** (↷) | Nummer (vertieft) | **DEURINGER** (↷)

Rs.: Zierkreis, Nummer (vertieft)

0000 rund; 25,1 mm ø; Messing; 1,3 mm dick; (↷)

Dortmund (Nordrhein-Westfalen)

SIEMENS

Siemens AG, Löwenstraße 11A, 44135 Dortmund.

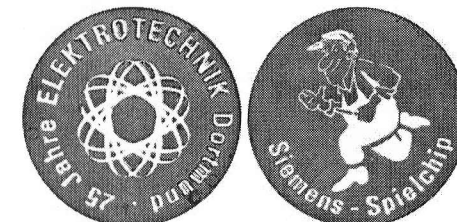

Spielmarke

Vs.: **25 Jahre ELEKTROTECHNIK Dortmund** • (↷) | im

Innenfeld: Elektroniksymbol

Rs.: freudig zur Arbeit eilender Handwerker | **Siemens - Spielchip** (↷)

0000 rund; 37,9 mm ø; Kunststoff (blau, Druck silbergrau); 2,6 mm dick; Abbildungen verkleinert; siehe auch WMF 1/1995, Nr. SP1

REVIERPARK WISCHLINGEN

Revierpark Wischlingen GmbH, Höfkerstraße 12, 44149 Dortmund.

Günter Fritz, Köln.

Bademarke

Vs.: **REVIERPARK WISCHLINGEN** (↷)

Rs.: **L**

0000 rund; 25,4 mm ø; Kupfernickel; Lochung: viereckig; 1,8 mm dick; siehe auch WMF 5/2003, Nr. 2803

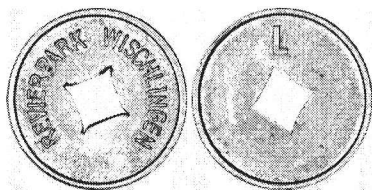
**Düsseldorf** (Nordrhein-Westfalen)**OTTO KLISCHAN & CO.**

Otto Klischan & Co., Flingerstraße 29 (1942T).
Günter Fritz, Köln.



Zahlmarke
Vs.: Perlkreis, OTTO | KLISCHAN | & CO. |
DÜSSELDORF (∪)
Rs.: Perlkreis, 5
0000 rund; 20,4 mm ø; Aluminium; 1,3 mm dick; (↓↑)

Forst**MILCHSAMMELSTELLE FORST**

Burkard Emmerling, Hohenkirchen.

Anmerkung: In Baden, Bayern, Brandenburg, Rheinland-Pfalz und Nordrhein-Westfalen gibt es Orte oder Ortschaften mit diesem Namen. Welchem dieser Orte die Marke zugeordnet werden kann ist nicht bekannt.



Milchmarke
Vs.: Perlkreis, MILCHSAMMELSTELLE - (∩) | ★ |
FORST | ★
Rs.: Perlkreis, 1 | LITER | MILCH
0000 rund; 23,7 mm ø; Zink vernickelt; 1,0 mm dick; (↓↑)

Freistadt (Niedersachsen)**Kolonie Freistadt**

Zahlmarke
Vs.: Perlkreis, Kolonie | Freistadt (∪)
Rs.: Perlkreis, 10
0000 rund; 30,1 mm ø; Aluminium; Lochung: 3,9 mm ø; 1,2 mm dick

**Gersthofen** (Bayern)**JOS. HIRTREITER**

Burkard Emmerling, Hohenkirchen.

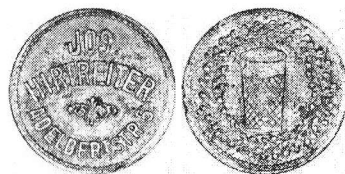

Getränkemarke
Vs.: Perlkreis, JOS. (∩) | HIRTREITER (∩) | Arabeske |
ADELBERGSTR. 5 (∪)
Rs.: Perlkreis, Becherglas in einem Hopfenkranz
0000 rund; 23,6 mm ø; Zink; 1,2 mm dick; (↓↑)

Hamburg**BÖRSEN-SPERRE**

Anmerkung: „Kaufleute und Deputierte, die außerhalb der Börsenzeit ihren Platz einnehmen wollten, mussten 4 Schilling Sperrgeld (seit 1831) bezahlen, welches der »Makler-Witwen-casse« überwiesen wurde. Seit 1869 gibt es Freizeichen für freien Einlass außerhalb der Börsenzeit für Deputierte der Gerichte und Behörden.“¹

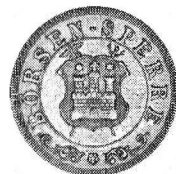

Börsensperre
zwischen Strichel- und Fadenkreis: BÖRSEN -
SPERRE (∩) | fünfblättrige Rosette zwischen
Arabesken (∪) | im Innenkreis: Wappenburg auf
gekreuztem Merkurstab und Dreizack
Rs.: leer
0000 rund; 24,0 mm ø; Messing; 1,1 mm dick; zu Menzel
10406.1; GKS² B 052.01

¹ GKS, S. 67

² S.Grossmann, T. Krawinkel, K. Schulz (GKS): Marken und Zeichen der Freien und Hansestadt Hamburg, Hamburg 2006.

HEROSE

Herose GmbH, Armaturen und Metalle, Hamburg-Bahrenfeld,
Stresemannstraße 349.

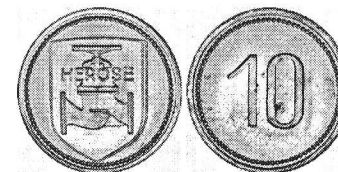

Zahlmarke
Vs.: Perlkreis, Firmenzeichen mit HEROSE auf einem
Schieber
Rs.: Perlkreis, 10
0000 rund; 23,3 mm ø; Zink nickelplattiert; 1,3 mm dick

NACHTSCHICHT

Nachtschicht N8 Lieferservice, Meerschweinstraße 4, 22303
Hamburg.
Günter Fritz, Köln.

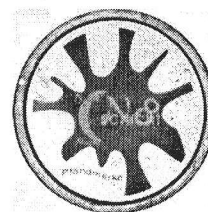

Pfandmarke
Vs.: Grafik mit Nacht | schicht | Nacht | darauf: Mond-
sichel N8 | Pfandmarke
Rs.: leer
0000 rund; 28,9 mm ø; Kunststoff (goldgelb, Druck
schwarz); 2,4 mm dick

Hanau (Hessen)**Stück AG**

Jos. Stück AG, Wilhelmstraße 10/12 (1942T).
Günter Fritz, Köln.



Wertmarke
Vs.: Stück Aktiengesellschaft (∩) | Firmenzeichen mit
Schildhaltern, darüber Krone | Stück |
Hanau a. Main | (∪)
Rs.: GOLDSTÜCK (∩) | der | feine edle | Ornament |
WEINBRAND (∪)

0000 rund; 34,8 mm ø; Kunststoff (goldgelb); 3,2 mm
dick; gestufter Rand; Abbildungen verkleinert

Hünfeld (Hessen)**Zuspann - hr**

Zuspann à la Carte GmbH & Co. KG, Dr.-Detlev-Rudelsdorff-
Allee 2-4, 36088 Hünfeld.
Hessischer Rundfunk, Bertramstraße 8, 60320 Frankfurt am
Main.

Anmerkung: Diese Marke kann sowohl Hünfeld (Sitz der Fa.
Zuspann) als auch Frankfurt am Main (Dienstleistungsnehmer
„Hessischer Rundfunk“) zugeordnet werden. Möglicherweise
kommt noch eine dritte Stadt hinzu, in der die Pfandmarke wäh-
rend einer Veranstaltung des Hessischen Rundfunks eingesetzt
wurde. Entweder zum Hessentag 2001 in Dietzenbach oder zur
4. Landesgartenschau 2010 in Bad Nauheim.



Pfandmarke
Vs.: Firmenzeichen mit Zuspann | à la carte
Rs.: hr - Pfand (∩) | „Onkel Otto“ seit 1958 Maskott-
chen des HR
0000 rund; 59,9 mm ø; Kunststoff (blau, Druck weiß);
2,1 mm dick; Abbildungen verkleinert

Illingen**Milchverwertungsgenossenschaft****Illingen eGmbH**

Burkard Emmerling, Hohenkirchen.

Anmerkung: Im Saarland, Württemberg, Nordrhein-Westfalen
und der Schweiz sind Orte oder Ortschaften mit diesem Namen
bekannt. Welchem dieser Orte die Marke zugeordnet werden
kann ist nicht bekannt.



Milchmarke
Vs.: Milchverwertungsgenossenschaft (∩) | • |
Illingen | e.G.m.b.H. | •
Rs.: GUT FÜR (∩) | 1/2 | LTR. | VOLL MILCH (∪)
0000 rund; 20,1 mm ø; Messing; 1,0 mm dick; (↓↑)

Juist (Niedersachsen)**Kurhaus Juist**

Strandhotel Kurhaus Juist, Strandpromenade 1, 26571 Juist.



- Zahlmarke
Vs.: Perlkreis, WERTH – MARKE (↻) | 10 | vertieft:
KURHAUS | JUIST
Rs.: Perlkreis, 10
0000 rund; 19,2 mm ø; Messing; 1,0 mm dick; (↓↓)



- Zahlmarke
Vs.: Perlkreis, WERTH – MARKE (↻) | 20 | vertieft:
KURHAUS | JUIST
Rs.: Perlkreis, 20
0000 rund; 22,0 mm ø; Messing; 1,1 mm dick; (↓↓)



- Zahlmarke
Vs.: Perlkreis, WERTH – MARKE (↻) | 25 | vertieft:
KURHAUS | auf geperelter Linie: JUIST
Rs.: Perlkreis, 25
0000 rund; 24,2 mm ø; Kupfer; 1,2 mm dick; (↓↓)

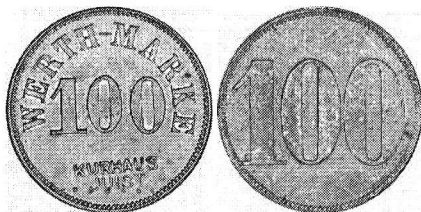

- Zahlmarke
Vs.: Perlkreis, WERTH – MARKE (↻) | 100 | vertieft:
KURHAUS | auf geperelter Linie: JUIST
Rs.: Perlkreis, 100
0000 rund; 29,2 mm ø; Kupfer; 1,6 mm dick; (↓↓)

Kaiserslautern (Rheinland-Pfalz)**Engelsdorf**

- Zahlmarke
Vs.: zwischen Strichel- und Perlkreis: PETER
EBERBACH (↻) | • ENGELSDORF • (↻)
Rs.: Perlkreis, 15
0000 rund; 20,5 mm ø; Messing; 1,2 mm dick; (↓↓)

Kamp-Lintfort (Nordrhein-Westfalen)**St. Bernhard-Hospital**St. Bernhard-Hospital Kamp-Lintfort GmbH, Bgm.-Schmelsig-
Straße 90, 47475 Kamp-Lintfort.
Günter Fritz, Köln.

- Wertmarke
Vs.: St. Bernhard – Hospital, (↻) | Kamp – Lintfort
GmbH (↻)
Rs.: leer
0000 rund; 21,1 mm ø; Kunststoff (rot, Druck schwarz);
Lochung: 5,3 mm ø; 2,0 mm dick

Köln (Nordrhein-Westfalen)**FLITTARD**

Günter Fritz, Köln.



- Zahlmarke
Vs.: Perlkreis, WERTH – MARKE (↻) | 15 | DEUTSCHES
HAUS (vertieft) | FLITTARD (vertieft) auf Punktlinie
Rs.: Perlkreis, 15
0000 rund; 20,2 mm ø; Messing; 1,2 mm dick; (↓↓)

DRESDNER BANK KÖLN

Günter Fritz, Köln.

- Automatenmarke
Vs.: DRESDNER BANK (↻) | KÖLN (↻)

Kornwestheim (Baden-Württemberg)**Salamander**Salamander GmbH, heute: Zur Schlenkhecke, 440764
Langenfeld.

- Kantinenmarke
Vs.: Salamander | - Kantine (↓) | • 1 Essen (↻)
Rs.: leer
0000 viereckig; 25,2 x 25,2 mm; Aluminium; Lochung:
4,0 mm ø; 1,3 mm dick



- Kantinenmarke
Vs.: Salamander – Kantine (↻) | 1 Essen
Rs.: Perlkreis
0000 achteckig; 25,6 x 25,6 mm; Messing; Lochung:
3,9 mm ø; 1,3 mm dick



- Kantinenmarke
Vs.: Salamander – Kantine (↻) | 1 Essen
Rs.: Perlkreis
0000 rund; 25,3 mm ø; Messing; Lochung: 4,0 mm ø;
1,3 mm dick

Langwedel (Niedersachsen)**KUT**(KUT-Land- & Umwelttechnik GmbH), H. Warnke & W.
Gerken, Straßen- und Tiefbau GmbH, Daverdener Straße 43,
27299 Langwedel.
Werner Sünkel, Schneckenlohe.

- Werkzeugmarke
Vs.: KUT „H. Warnke“ | Nummer (kopfstehend) |
Werkzeugmarke (↻)



- Rs.: leer
0000 rund; 20,1 mm ø; Messing; Lochung: 6,4 mm ø;
1,5 mm dick

tarm centerTarm Center West Köln-Frechen GmbH, Von 1993 bis 2007.
Heute: Juby Q.
Günter Fritz, Köln.

- Zahlmarke
Vs.: 1 | tarm | center | Eichenblatt KÖLN FRECHEN
Eichenblatt (↻)
Rs.: tarm center – die etwas andere Gastronomie (↻)
| 2 | 1998
0000 rund; 34,9 mm ø; Kunststoff (grau); 2,6 mm dick;
Abbildungen verkleinert

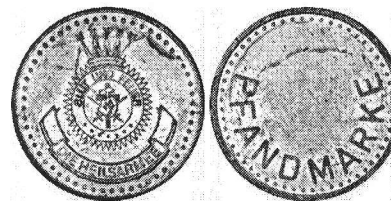
HeilsarmeeDie Heilsarmee Deutschland, Religionsgemeinschaft des
öffentlichen Rechts, Saliering 23-27, 50677 Köln.
Anmerkung: Zu WMF 5324 / 6/2007 (Köln). MENZEL
zu 19070 (unter Nürnberg?).
Günter Fritz, Köln.

- Pfandmarke
Vs.: Perlkreis, Logo der Heilsarmee Deutschland mit
BLUT UND FEUER (↻) | auf einer Bandschleife:
DIE HEILSARMEE (↻)
Rs.: Perlkreis, PFANDMARKE (↻)
0000 rund; 27,3 mm ø; Aluminium; 1,3 mm dick; (↓↓)



Rs.: leer
0000 rund; 40,7 mm ø; Aluminium; Lochung: 4,8 mm ø;
1,6 mm dick

Leverkusen-Opladen (Nordrhein-Westfalen)

FEUERWEHR OPLADEN



Wertmarke
Vs.: vertieft: **FEUERWEHR** — (∩) | **OPLADEN** (∩)
Rs.: leer
0000 rund; 23,4 mm ø; Messing; 0,9 mm dick

Marbach a. Neckar (Baden-Württemberg)

EVS

EVS-Kraftwerk, Reinhold-Würth-Straße 4, 71672 Marbach a.N.



Werkzeugmarke
Vs.: Perlkreis, Lochmarkierung | **DKW** (∩) | Firmen-
zeichen mit **EVS** | **MARBACH** (∩)
Rs.: Perlkreis, **WERKZEUGMARKE** (∩)
0000 rund; 35,5 mm ø; Aluminium; 1,2 mm dick;
Abbildungen verkleinert

Meißen (Sachsen)

Manufaktur Meissen

Staatliche Porzellan-Manufaktur Meissen GmbH, Talstraße 9,
01662 Meißen.
Dr. Werner Klausch, Langenhagen.



Kaffeemarke
Vs.: **BOHNE** | **MÜNZE BOHN** | **E KAFFEE MÜNZE** |
HNE KAFFEE KAFF | **EMÜNZE BOHNEN** |
BOHNENKAFFEE | **MÜNZE BOHN** | **FFEMÜN**
Rs.: beschürzte schwergewichtige Dame mit Kaffee und
Kuchenteller auf einem vierradrigen Rollbrett
balancierend, daneben Künstlersignet (Tilo Kügler)
0000 rund; 28 mm ø; Böttgersteinzeug; 6 mm dick (Probe)
Hersteller (Lieferant): Staatliche Porzellan-Manufaktur
Meissen GmbH.

München/Erlangen (Bayern)

PSCHORRBRÄU



Zahlmarke
Vs.: Perlkreis, **PSCHORRBRÄU** (∩) | **20** | Arabeske
Rs.: Perlkreis, **20** (schräffelt)
0000 rund; 24,1 mm ø; Kupfer; 1,2 mm dick; (↓↓)

Ligatur SH

Siemens-Halske, ab 1966 Siemens AG, Wittelsbachplatz 2,
80333 München.
Werner Sünkel, Schneckenlohe.



Werkzeugmarke
Vs.: vertieft: Fadenrahmen, Firmenzeichen mit Ligatur

SH | Erlangen | Nummer (vertieft)

Rs.: leer
0000 dreieckig mit gerundeten Ecken; 27,4 x 20,1 mm;
Aluminium; Lochung: 3,2 mm ø; 0,8 mm dick

Oberhaid (Bayern)

FCO

Fußballklub Oberhaid.
Werner Sünkel, Schneckenlohe.



Wertmarke
Vs.: vertieft: **FCO**
Rs.: leer
0000 rund; 20,2 mm ø; Aluminium; 1,1 mm dick

Osnabrück (Niedersachsen)

Schäffer

Schäffer GmbH & Co. KG, Nikolaiert 6-9, 49074 Osnabrück.
Dr. Werner Klausch, Langenhagen.



Geschenk(gutschein) zu 5 und 25 €
Vs.: **PORZELLAN-MANUFAKTUR MEISSEN** (∩) | Fir-
menzeichen | in einem Fadenkreis: Schleife |
Schäffer | — **Seit 1891** —
Rs.: **DIE WELT ZUM SCHENKEN UND LEBEN** (∩) |
Schleife | in einem Fadenkreis: Wertzahl | **EURO**
rund; 50 mm ø; Biskuitporzellan; 7 mm dick;
Abbildungen verkleinert
0000 Wertzahl: 5
0000 Wertzahl: 25
Hersteller (Lieferant): Staatliche Porzellan-Manufaktur
Meissen GmbH.

Rathsdamnitz (Pommern)

Dębica Kaszubika (Polen)

INDUSTRIEWERK

Industriewerke Rathsdamnitz Arndt & Co. KG.
Werner Sünkel, Schneckenlohe.

Werkzeugmarke
Vs.: Perlkreis, Firmenzeichen | **INDUSTRIEWERK**
RATHSDAMNITZ (∩)



Rs.: Perlkreis, Nummer (vertieft)
0000 rund; 28,3 mm ø; Zink; Lochung: 4,2 mm ø; 1,2 mm
dick; (↓↓)

Ratibor (Schlesien)

Racibórz (Polen)

Planiawerke

Siemens-Planiawerke AG für Kohlefabrikate. Hauptsitz: Berlin,
Herzbergstraße 128-139 (1942T).
Am 11. Mai 1928 in Berlin gegründet. Ehemals Planiawerke
AG im Besitz der Rütigerswerke AG, Berlin.
Burkard Emmerling, Hohenkirchen.

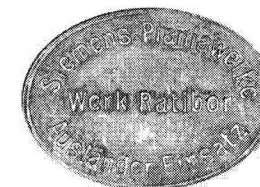

Wertmarke
Vs.: **Siemens - Planiawerke** (∩) | **Werk Ratibor** |
Ausländer - Einsatz (∩)
Rs.: Zierrahmen
0000 queroval; 26,1 x 34,8 mm; Zink; 1,3 mm dick

Schippkau-Klettwitz (Brandenburg)

WILHELM VEIT

Werksgasthof der Braunkohlengrube Henriette, 01998
Schippkau-Klettwitz.
Ivo Dubrau, Pforzheim.



Zahlmarke
Vs.: Perlkreis, **WILHELM VEIT** (∩) | * | **GASTHOF** | * |
* **GRUBE HENRIETTE** * (∩)
Rs.: Perlkreis, **20**
0000 rund; 29,7 mm ø; Messing; 1,3 mm dick; (↓↓)

Stuttgart (Baden-Württemberg)**Ligatur WP**

Coperion Werner & Pfleiderer GmbH & Co. KG, Theodorstraße 10, 70469 Stuttgart.
Werner Sünkel, Schneckenlohe.

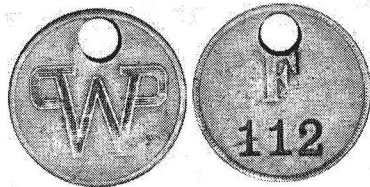
**Werkzeugmarke**

Vs.: Ligatur WP (schräffelt)
Rs.: Perlkreis, F | Nummer (vertieft)
0000 rund; 25,2 mm ø; Zink; Lochung: 5,0 mm ø; 1,1 mm dick; (↓↓)

Alemannia

Alemannia Brauerei Rettenmeyer, Stuttgart.
Ivo Dubrau, Pforzheim.

**Biermarke**

Vs.: Perlkreis, A.B.R. | RETTEN- | MEYER
Rs.: Perlkreis, 1/2 | LITER | BIER
0000 rund; 18,3 mm ø; Kupfer; 1,0 mm dick; (↓↓)

Wiesbaden-Biebrich (Hessen)**H&C Albert**

Burkard Emmerling, Höhenkirchen.

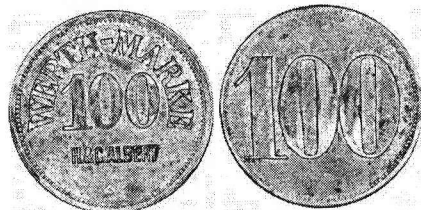
**Zahlmarke**

Vs.: Perlkreis, WERTH – MARKE (↷) | 100 |
H.&C.ALBERT (vertieft)
Rs.: Perlkreis, 100
0000 rund; 29,0 mm ø; Messing; 1,6 mm dick; (↓↓)

JIM BEAM

Beam Global Deutschland GmbH, Söhnleinstraße 8, 65201 Wiesbaden.
Günter Fritz, Köln.

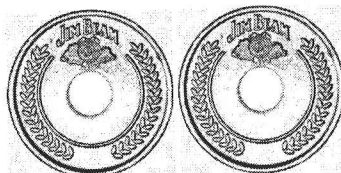
**Automatenmarke**

Vs.: JIM BEAM (↷) | Dekorationsmarke über offenem Fadenkreis, flankiert von floralen Ornamenten
Rs.: JIM BEAM (↷) | Dekorationsmarke über offenem Fadenkreis, flankiert von floralen Ornamenten
0000 rund; 23,5 mm ø; Messing; Lochung: 5,9 mm ø; 1,7 mm dick

Worms (Rheinland-Pfalz)**ADAM GAUCK**

Ortszuweisung noch nicht bestätigt.

**Biermarke**

Vs.: Perlkreis, * | ADAM | GAUCK | Zierstrich
Rs.: Perlkreis, Stielglas
0000 rund; 20,5 mm ø; Messing; 1,3 mm dick; (↓↓)

Kronenwirt

Ortszuweisung noch nicht bestätigt.

**Zahlmarke**

Vs.: Perlkreis, Günther | Kronenwirt
Rs.: Perlkreis, 30
rund; 23,7 mm ø; Messing; Lochung: 4,0 mm ø; 1,1 mm dick; (↓↓)
0000 ohne Lochung
0000 mit Lochung

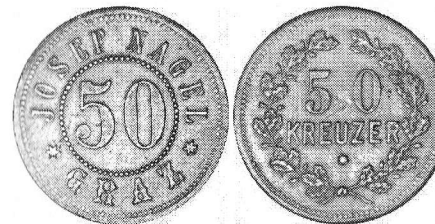
ÖSTERREICH**Graz** (Steiermark)**JOSEF NAGEL****Zahlmarke**

Vs.: zwischen zwei Perlkreisen: JOSEF NAGEL (↷) |
* GRAZ * (↷) | im Innenkreis: 50
Rs.: Perlkreis, 50 | KREUZER | * | gekreuzte Eichen-
zweige
0000 rund; 30,8 mm ø; Kupfer; 1,6 mm dick; (↓↓)

HILMTEICH-GÖRZ

Café-Restaurant Hilmteich. Inhaber Görz. Inhaber W. Sickha (1942).

**Getränkemarke**

Vs.: Perlkreis, HILMTEICH (↷) | GÖRZ
Rs.: Perlkreis, 1/10 | LITER (↷)
0000 rund; 22,1 mm ø; Messing; 1,2 mm dick; (↓↓)

St. Pölten-Pottenbrunn (Niederösterreich)**POTTENBRUNNER MOLKEREI**

Burkard Emmerling, Höhenkirchen.

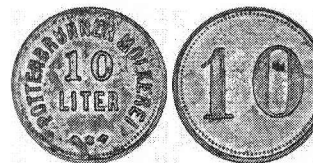
**Milchmarke**

Vs.: Perlkreis, POTTENBRUNNER MOLKEREI (↷) | 10 |
LITER | * zwischen Blütenornamenten
Rs.: Perlkreis, 10
0000 rund; 22,2 mm ø; Messing; 1,2 mm dick; (↓↓)

Wien**KARL BRÄUER**

Burkard Emmerling, Höhenkirchen.

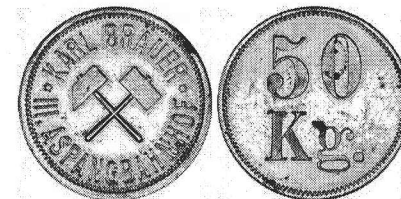
**Wertmarke**

Vs.: Perlkreis, KARL BRÄUER (↷) | gekreuzte Hammer und Schlägel | * III. ASPANGBAHNHOF * (↷)
Rs.: Perlkreis, 50 | Kg.
0000 rund; 27,4 mm ø; Zink vernickelt; 1,5 mm dick; (↓↓)

CAFE SCHWARZSPANNER

Burkard Emmerling, Höhenkirchen.

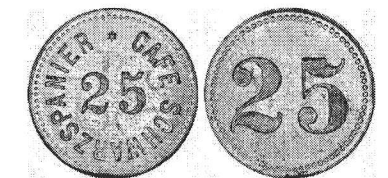
**Zahlmarke**

Vs.: Perlkreis, CAFE SCHWARZSPANNER * (↷) | im Innenfeld: 25
Rs.: Perlkreis, 25
0000 rund; 24,2 mm ø; Zink vernickelt; 1,2 mm dick; (↓↓)

OHNE ZUWEISUNG**N. HARTMANN ZUM RÖSSLE**

Burkard Emmerling, Höhenkirchen.

**Biermarke**

Vs.: Perlkreis, N. HARTMANN (↷) | * | ZUM | RÖSSLE | *
Rs.: Perlkreis, GUT FÜR (↷) | 1 | * GLAS BIER * (↷)
0000 rund; 20,2 mm ø; Messing; 1,2 mm dick; (↓↓)

G.L.H.

Burkard Emmerling, Höhenkirchen.

Wertmarke

Vs.: Perlkreis G.L.H. (↷) | M / 1/2 (↷)



Rs.: Perlkreis, 4
0000 rund; 17,4 mm ø; Messing; 1,3 mm dick; (↓↓)

G.R.

Birkard Emmerling, Höhenkirchen.

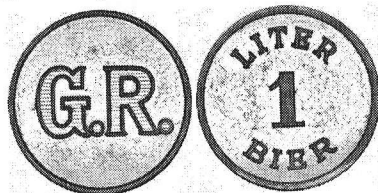

Biermarke
Vs.: G.R. (schräffelt)
Rs.: LITER (↗) | 1 | BIER (↘)
0000 rund; 26,0 mm ø; Messing; 1,7 mm dick; (↓↓)

RUD. ZENNIG

Birkard Emmerling, Höhenkirchen.



Verzehrmärke
Vs.: Fadenkreis, RUD. ZENNIG'S GRAND CAFÉ RESTAURANT ★ (↗) | 1 | ABONNEMENT | z. DINER | 1-5 UHR
Rs.: leer

0000 rund; 26,1 mm ø; Messing; 0,9 mm dick

FR. KLAUS

Prof. Dr. Hubert Emmerig, Wien.

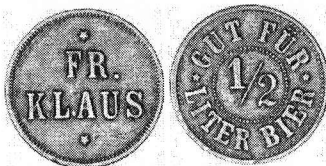

Biermarke
Vs.: Perlkreis, ★ | FR. | KLAUS | ★
Rs.: zwischen zwei Perlkreisen: GUT FÜR (↗) | ★ LITER BIER ★ (↘) | im Innenkreis: 1/2
0000 rund; 22,6 mm ø; Messing; 1,0 mm dick; (↓↓)

J. Nägele

Prof. Dr. Hubert Emmerig, Wien.



Biermarke
Vs.: Perlkreis, J. Nägele (vertieft)
Rs.: Perlkreis, GUT FÜR (↗) | 1/2 | ★ LITER BIER ★ (↘)
0000 achteckig; 22,1 x 22,1 mm; Messing; 1,3 mm dick; (↓↓)

An dieser Ausgabe haben mitgewirkt:

Ivo Dubrau, Pforzheim; Prof. Dr. Hubert Emmerig, Wien; Burkard Emmerling, Höhenkirchen; Dr. Werner Klaus, Langenhagen; Jiri Resl, Nürnberg; Gert Stumm, Düsseldorf; Werner Sünkel, Schneckenlohe.

Der bekannte Medailleur Karl Goetz (1875-1950) hat neben etwa 700 Medaillen auch einige Notmünzen entworfen, und zwar von Laufen a. d. Salzach (Oberbayern) (siehe Kienast 93; Menzel 14384.7-23; Funck 277.7-11). Von diesen Stücken sind auch Silberabschläge bekannt. Für eine größere Arbeit über diesen Medailleur versuchen wir eine möglichst vollständige Bibliographie zusammenzustellen. Sind zu diesen Notmünzen irgendwelche heimatkundlichen oder lokalhistorischen Forschungen bekannt? Nachricht bitte an Achim Feldmann, c/o Münzgalerie München, Stiglmaierplatz 2, 80333 München, Tel.: 089/5233660, E-Mail: mgm@muenzgalerie.de.

ANHANG**Adress- und Werbemarken**
(Fortsetzung)

W 063

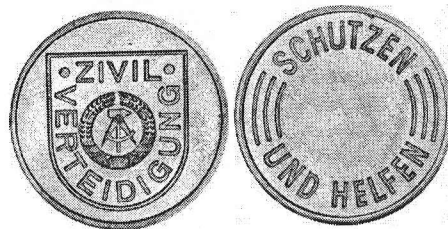

W 064

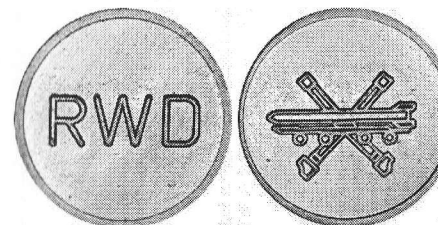

W 065



W 066 – W 069

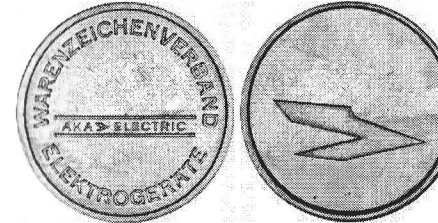
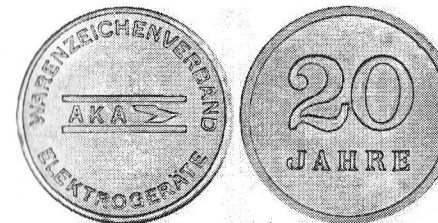

W 069



(Fortsetzung folgt)

Neuheiten Dienst

(Fortsetzung)

N 594

FORT FUN Abenteuerland Grevin Deutschland GmbH, Aurorastraße, 59909 Bestwig (Nordrhein-Westfalen)
FORT FUN | Kentucky Derby || GEWINN | 180 | PUNKTE, silbergrau

N 595

SPD Ortsverband Blankenheim, Rotländer 19, 53945 Blankenheim-Freilingen (Nordrhein-Westfalen)
SPD

N 596

S.U.S. Wilhelmshöhe e.V., 44894 Bochum (Nordrhein-Westfalen)
SUS | Wilhelmshöhe

N 597

Damenkomitee Frohsinn Geislar, Geislarstraße 49, 53225 Bonn-Geislar (Nordrhein-Westfalen)
Damenkomitee | Geislar

N 598

Freiwillige Feuerwehr Bönningstedt, Kieler Straße 83-87, 25474 Bönningstedt (Schleswig-Holstein)
FF-Bönningstedt | 1 | Löschtaler || Wir prägen die Chips | KWS | www.wertchips.de

N 599

SSV Rösberg 1926 e.V., Nonnholzstraße 2, 53332 Bornheim (Nordrhein-Westfalen)
SSV Rösberg 1926 e.V. | Volleyball Damengymnastik Fußball | SSV

N 600

Dorfgemeinschaft Eddigehausen e. V., Alte Dorfstraße 4, 37120 Bovenden (Niedersachsen)
DGE || Eddigehausen | 50 Cent | TALER

N 601

Bäckerei & Konditorei Kretzschmar, Illerstraße 64, 38120 Braunschweig (Niedersachsen)
Bäckerei | Konditorei | Kretzschmar | 1 KRETZSCH

N 602

Brauerei Beck GmbH & Co. KG, Am Deich 18, 28199 Bremen (Bremen)
REG. TM. | BECK'S || PFAND- | MARKE

N 603
Sambaco GmbH, Rodacher Str. 44. (18. Internat. Samba Festival), 96450 Coburg (Bayern)
SAMBAC FESTIVAL COBURG | ESSEN |
GÄSTEBEREICH, grün

N 604
Sambaco GmbH, Rodacher Str. 44. (18. Internat. Samba Festival), 96450 Coburg (Bayern)
SAMBAC FESTIVAL COBURG | ESSEN |
GÄSTEBEREICH, gelb

N 605
Frank Weinreich, Hauptstraße 13, 99974 Dachrieden (Thüringen)
Dachrieder | 1 | Unstrut-Taler

N 606
uwm Catering Logistik GmbH, Ziolkowskiring 36, 19089 Demen (Mecklenburg-Vorpommern)
Luwm | Service auf | ganzer Linie, blau

N 607
uwm Catering Logistik GmbH, Ziolkowskiring 36, Ziolkowskiring 36, 19089 Demen (Mecklenburg-Vorpommern)
Luwm | Service auf | ganzer Linie, gelb

N 608
uwm Catering Logistik GmbH, Ziolkowskiring 36, Ziolkowskiring 36, 19089 Demen (Mecklenburg-Vorpommern)
Luwm | Service auf | ganzer Linie, rot

N 609
Musikverein Dettingen e.V., 88451 Dettingen (Baden-Württemberg)
MV Dettingen

N 610
bb trading werbeartikel ag, Bernstrasse 88, CH-8953 Dietikon (Schweiz)
Lilibiggs | MIGROS || 1 GLACE 1 GELATO | MIGROS RESTAURANT RESTAURANT MIGROS RISTORANTI MIGROS

N 611
Werner & Pfleiderer Lebensmitteltechnik GmbH, von-Raumer-Straße 8-18, 91550 Dinkelsbühl (Bayern)
Ligatur PWP

N 612
Günther Kummerländer, Längestraße 3, 78166 Donaueschingen-Neudingen (Baden-Württemberg)
Günther Kummerländer | Wertmarke | - Tel. 0771 62847 -
|| Logo mit vom | feinsten

N 613
Emil Reimann GmbH, Marie-Curie-Straße 11, 01139 Dresden (Sachsen)
Pfandmarke | Emil Reimann | Dresden | Cafe

N 614
Duisburg Sport, Kruppstraße 30B, 47055 Duisburg (Nordrhein-Westfalen)
DuisburgSport, blau

N 615
Duisburg Sport, Kruppstraße 30B, 47055 Duisburg (Nordrhein-Westfalen)
DuisburgSport, orange

N 616
D. Fritsche & A. Altmann für den Hochschulsport der Heinrich-Heine Universität Düsseldorf, Universitätsstraße 1, 40225 Düsseldorf (Nordrhein-Westfalen)
Gelbe Seiten | präsentiert: | TANZ AUS DER REIHE | Die Sportlerparty | www.tadr.de

N 617
Joachim Sinitsch, In den Auen 537, AT-8583 Edelschrott (Österreich)
Bratwurst-jogi – das original! | Fantasiefigur |
www.bratwurst-jogi.at, blau

N 618
Joachim Sinitsch, In den Auen 537, AT-8583 Edelschrott (Österreich)
Bratwurst-jogi – das original! | Fantasiefigur |
www.bratwurst-jogi.at, orange

N 619
Joachim Sinitsch, In den Auen 537, AT-8583 Edelschrott (Österreich)
Bratwurst-jogi – das original! | Fantasiefigur |
www.bratwurst-jogi.at, grün

N 620
Hartmanni Gymnasium Eppingen, Adolf-Vielhauer-Straße 13, 75031 Eppingen (Baden-Württemberg)
VEREINIGTE HARTMANNISCHE EPPIRATE | 2,5 |
MANNI | FINANZMINISTERIUM

N 621
Hartmanni Gymnasium Eppingen, Adolf-Vielhauer-Straße 13, 75031 Eppingen (Baden-Württemberg)
VEREINIGTE HARTMANNISCHE EPPIRATE | 5 | MANNI |
FINANZMINISTERIUM

N 622
Hartmanni Gymnasium Eppingen, Adolf-Vielhauer-Straße 13, 75031 Eppingen (Baden-Württemberg)
VEREINIGTE HARTMANNISCHE EPPIRATE | 10 |
MANNI | FINANZMINISTERIUM

N 623
Hartmanni Gymnasium Eppingen, Adolf-Vielhauer-Straße 13, 75031 Eppingen (Baden-Württemberg)
VEREINIGTE HARTMANNISCHE EPPIRATE | 20 |
MANNI | FINANZMINISTERIUM

N 624
Hartmanni Gymnasium Eppingen, Adolf-Vielhauer-Straße 13, 75031 Eppingen (Baden-Württemberg)
VEREINIGTE HARTMANNISCHE EPPIRATE | 50 |
MANNI | FINANZMINISTERIUM

(Fortsetzung folgt)