

»WERT«MARKENFORUM

Ferienspiele 1995 im Kindermuseum*

Der Krämerladen wechselt
ausländische Währungen, wie
z.B. Deutsche Mark in Reichsmark
Sortenkurs täglich zu erfragen
in der Regel:

1 Rm sind 4 DM
1 DM sind 0,25 Rm



Redaktion und Vertrieb

Einzelpreis DM 4,80

Jahresabonnement (6 Ausgaben) DM 25,- einschließlich Versandkosten

Werner Helmut Stahl ♦ Saalburgstraße 74 ♦ D-61381 Friedrichsdorf

Telefon: 06172/72993 ♦ Fax: 06172/72993

www.Wertmarkenforum.de ♦ redaktion@wertmarkenforum.de ♦ Werner.Stahl@rhein-main.net

Bethmann-Bank ♦ Bad Homburg v.d.Höhe ♦ Konto-Nr.: 57214218 (Bankleitzahl: 501 301 00)

Postbank ♦ Frankfurt am Main ♦ Konto-Nr.: 194231-601 (Bankleitzahl: 500 100 60)

JAHRGANG 7 – AUSGABE 2

APRIL 2001

»WERT«MARKENFORUM

JAHRGANG 6 – AUSGABE 2

APRIL 2001

Aktuelle Meldungen
Auflösungen, Berichtigungen und
Ergänzungen zu: „UNEDIERTE MARKEN“

Seite
1
1

BERICHTE

MARKEN- UND ZEICHENLEXIKON
(Baiernwein-Zeichen; Ballstarbeiter-Zahl-
zeichen; Berghauer-Marken)
FRITZ MÜLLER – FREISENBRUCH
KINDERMUSEUM
BROTHEL TOKENS
EK-CHIPS AKTUELL

2
3
4
4
5

UNEDIERTE MARKEN MIT ZUWEISUNG



Baden
Württemberg



Nordrhein
Westfalen

ONKEL DAGOBERT
PAUL GREINER
KIENTLE & SPIESS
Königshof

12
13
13
13

LUEG
KG. Alt-Köllen von 1883 e.V.
AKTION SORGENKIND
DAB
FELSENKELLER
GEWERKSCHAFTSHAUS
SCHMIDDING-WERKE
BAD DRIBURG
Stadtsparkasse Bottrop
Klaus W. Müller
Dorf Münsterland
Musikverein (Bonn)-Duisdorf
Tgb. Hambach
Stern
KAISERS KAFFEEGESCHÄFT

13
13
14
14
14
14
14
15
15
15
15
16
16
16

OHNE ZUWEISUNG

• W. RÖSCH • ESS • VIDAM PARK •
• H. THIELING J^{re} • KFF • Faro •
• A.G.Z. • SPIELSTUBE • JONGLEUR •
• H.M. • CLUB 77 • LAS PAVAS •
• ZUR LÖWENGRUBE •
• S.P. & M.V. GEMEINSCHAFT • ARBOR
• BIERZELT BÖHM • DISTRICT OF
WEST GERMANY • Reichsadler •
• Firmenzeichen: W •
• OSTER & C² • HEINR. RALLY •
• Weise & Monski • FUN HOUSE •

16
17
18
19
20

INSERATE

Aktuelle Meldungen

Token Congress

Der 20. Token Congress findet vom 9. bis 11. November 2001 im Palm Court Hotel, Burlington, Großbritannien, statt. Der Teilnehmerpreis beträgt 110 £ für das gesamte Wochenende. Organisator ist Bill Kennett, der bereits die Veranstaltung in Manchester ausrichtete.

Städtenotgeld und Privatnotmünzen

Der Katalog „Die Notmünzen der deutschen Städte, Gemeinden, Kreise, Länder etc., Band 1: Standardkatalog der amtlichen Ausgaben 1916 – 1921“ von Walter Funck ist in der Neubearbeitung von Wolfgang Hasselmann, Wolfgang Peltzer und Max Frenzel seit einigen Wochen im Handel oder durch H. Gietl Verlag & Publikationsservice GmbH, Regensburg, für DM 68,- erhältlich. Band 2: Variantenkatalog soll noch im I. Quartal 2001 erscheinen.

Von Wolfgang Hasselmann erschien „Die privaten deutschen Notmünzen, Band 3: Katalog der privaten Ausgaben 1916 – 1921“ im gleichen Verlag. Preis: DM 78,-.

Auflösungen, Berichtigungen und Ergänzungen zu: „UNEDIERTE MARKEN“

Nr. 0792 – 1/2001

Von der Nürnberger Palmers-Niederlassung habe ich eine ähnliche Wert-Marke „Gut für 5 Deutsche Mark“.

Bernd Schreiber, Nürnberg

Nr. 0794 – 1/2001

Parfümerie Aurel gab es Anfang der 90er Jahre auch in Nürnberg. Siehe Menzel Nr. 21743.1. Bernd Schreiber, Nürnberg

Nr. 0851 – 1/2001

Kann es sich bei „Hess.F.A.R. 11“ evtl. um eine Militärmarke handeln? = Hessisches Feld Artillerie Regiment 11?

Bernd Schreiber, Nürnberg

Nr. 0854 – 1/2001

Frankenheim GmbH & Co. KG, Brauerei-Ausschank, Wielandstraße 16, Düsseldorf (Nordrhein-Westfalen).

Klaus Franke, Gelsenkirchen

Nr. 0859 – 1/2001

Super Fly = ehemalige Diskothek in Nürnberg.
Bernd Schreiber, Nürnberg

Nr. 0867 – 1/2001

Dieser Bon wurde von der Schweinfurter Gaststätte/Diskothek Megadrom, Adolf-Ley-Straße 6, ausgegeben, wird aber nicht mehr verwendet. Der Bon hatte einen Wert von DM 2,-, der im Eintrittspreis enthalten war. Katalog Ankenbauer SW.3.38.1. Emil Ankenbauer, Schweinfurt.

Zu dem Beitrag:

„Wo liegt dieser Ort?“ – 1/2001, Seite 16

Einige Hinweise, die zur genauen Ortung dienlich sein können.

Wahrscheinlich **Altenberg/Erzgebirge** (Sachsen). Einwohner: 1.740 (1936). „Hotel Altenberg“.

Eventuell auch **Altenberg/Rheinland**. Gehört heute zu Odenthal Bezirk Köln (Nordrhein-Westfalen). Einwohner: 3.790 (1936).

Altenberg/Mittelfranken, gehört heute zu Oberasbach. Einwohner: 1.073 (1936) und **Altenberg/Württemberg**, gehört heute zu Obersteinach.

Einwohner: 544 (1936). Wegen der geringen Einwohnerzahl scheiden die beiden letztgenannten Orte als Ausgabestellen sicherlich aus.

Aschen/Württemberg. Gehört heute zu Eglöfs, nahe Isny (Baden-Württemberg). Einwohner: 1.470 (1936).

Thomas During, München

BERICHTE

MARKEN- UND ZEICHENLEXIKON

Auszug aus dem in Arbeit befindlichen
„Marken- und Zeichenlexikon“

Baierwein-Zeichen

Ballastarbeiter-Zahlzeichen

Bergbauer-Marken

von Wolfgang Hasselmann

Baierwein-Zeichen



Regensburg, 16. Jahrhundert

Passier-Zeichen, das in Regensburg für die

Einfuhr von dem sogenannten Baierwein (an den Bergen nördlich der Donau unterhalb Regensburg wachsend) verwendet wurde. Gefällezeichen (Steuerzeichen), das vom Weinstadelmeister eingezogen und beim Umgeldamt verrechnet wurde.
Verwendung: 16. Jahrhundert.

Ballastarbeiter-Zahlzeichen

Walaß, Naburra, Quintillage, Lest. So nennen die Schiffer dasjenige, was sie von Sand, Steinen und dergleichen, in ermangelnder vollen Ladung, unten ins Schiff legen, damit es gleichwohl im Lauff gewiß und gerade, und tief genug unter Wasser gehen möge. Man richtet sich mit dem Walaß nach der Ladung. Die Schiffe, so einen glatten Boden haben, weil sie nicht tief im Wasser gehen, bedürfen mehr Walaß, als die etwas runde Schiffe. Alle zwei Jahr pflegt man das Schiff mit neuen Walaß zu versehen; da denn der alte an gewisse denen Schiffen dazu angewiesene Dörfer, nicht aber in den Hafen und Meer, als welches beschränkter Strafe verboten ist, muß ausgeworfen werden.

Ballastarbeiter waren in der Schifffahrt beschäftigte Spezialisten, die sich vornehmlich mit dem Beladen der Schiffe mit dem benötigten Ballast befaßten. Bedingt durch ihre herausragende Stellung unter den stundenweise Beschäftigten (wie z.B. die → Auflader), bekamen sie auch einen höheren Stundenlohn, der mit den Ballastarbeiter-Zahlzeichen (→ Zahlzeichen und Lohnmarken) dokumentiert wurde.

Verwendung: 16. bis 2. Hälfte des 19. Jahrhunderts.

Bergbauer-Marken

Bergbauer waren allgemein in größeren Bergbau-Anlagen fest angestellte Bergarbeiter, die, ohne Marken, wöchentlich entlohnt wurden. Nur in kleineren Grubenanlagen, die nicht ständig in Betrieb waren, erhielten die Bergarbeiter, hier der Bergbauer, Zahlzeichen vom Bergmeister (vorwiegend → Tagesarbeits-Marken) ausgehändigt, die wöchentlich im Firmenbüro gegen Bargeld in Landeswährung einzulösen waren. → Zahlzeichen und Bergwerks-Marken.

1692: »...Berg-Hauer ist ein erfahrener Bergmann, den man zu aller vorfallenden Arbeit brauchen kann, als zum Schrämmen (→ Schram-Häuer-Marken), Bohren und Schies-

sen, welcher sich auch wohl auf Klüffte und Gänge versteht, und Schlägel und Eisen recht zu führen weiß...« → Klüffte- und Gang-Hauer-Marken.
Verwendung: 16. bis 18. Jahrhundert.

FRITZ MÜLLER – FREISENBRUCH

von Heinz Josef Kramer

Marken sind wie Münzen und Medaillen historische Dokumente von z.T. hoher Aussagekraft. Sie erzählen Geschichte und Geschichten. Ohne die Beschaffung von Hintergrundinformationen bleibt die Marke ein anonymes Stück Metall. Zu der Marke Nr. 0668 - Fritz Müller, Freisenbruch - sollen nachfolgend einige historische Hintergrundinformationen geliefert werden. Zunächst zu der Frage: Was bedeutet der Name Freisenbruch? In fränkisch-hochdeutscher Schriftform hieß es Friesenbrücke, was einheimisch als Freisenbrok gesprochen wurde. Zweifelloso bezieht sich das Beiwort auf die Friesen. Man bedenke: Freisenbruch liegt in der Nähe der Ruhr, nicht weit von Werden, dessen Gründer Liudger ein Fries war. Liudger dürfte gewiß auch andere Friesen mit ins Land an der Ruhr gebracht haben. Andere Deutungen des Namens Freisenbruch scheiden nach den modernen sprachforschlichen Erkenntnissen aus. Nach den Angaben der Deutschen Generalkarte gibt es keinen weiteren Ort des Namens Freisenbruch, so daß die Zuordnung nach Essen-Freisenbruch zweifelsfrei ist.

Zur neueren Geschichte Freisenbruchs ist zu sagen: Die Gemeinde Freisenbruch gehörte ursprünglich zusammen mit den ebenfalls am östlichen Rand des heutigen Essener Stadtgebietes gelegenen Gemeinden Eiberg, Horst und Königssteele zur preußischen Grafschaft Mark. Es war also westfälisches Gebiet. Freisenbruch, Eiberg und Königssteele unterstanden dem Amte Wattenscheid - heute Bochum-Wattenscheid während Horst ein Teil des Amtes Hattingen war. Ab dem 1. 1. 1885 wurden die vier Gemeinden zu einem neuen „Amt Königssteele“ zusammengefaßt und dem Landkreis Hattingen zugewiesen. Im Jahre 1919 gaben die vier Gemeinden ihre Gemeindegliederung auf und vereinigten sich zu einer Gesamtgemeinde. Am 1. 4. 1926 erfolgte durch Landesgesetz die Eingliederung des Amtes Kö-

nigssteele und damit auch Freisenbruchs in die Stadt Steele. Aus den Freisenbrucher Westfalen wurden damit Rheinländer. Im Zuge der großen Eingemeindungswelle vom 1. 8. 1929 ging Steele in die Stadt Essen auf.



Und nun zu Fritz Müller: Er wird urkundlich zum ersten Mal 1896 als Wirth und Händler im Hause Freisenbruch 7 erwähnt. Die Straßen hatten noch keine Namen und Nummern. Man begnügte sich mit der Durchnummerierung aller Häuser der Gemeinde. Fritz Müller besaß also einen Gemischtwarenladen mit Getränkeausschank oder, wenn man die Reihenfolge in der Eintragung berücksichtigen will, eine Schankwirtschaft mit angeschlossenem Laden. Der Ausschank wird später aufgegeben. 1925 nennt sich Fritz Müller Kolonialwarenhändler. Straße und Haus werden näher bezeichnet: Prozessionsweg 56. Er ist Eigentümer des Grundstückes. Der Prozessionsweg führte von Freisenbruch zur Laurentiuskirche in Steele. Diese war zunächst Filialkirche von Essen, wird aber bereits vor 1300 urkundlich als selbständige Pfarrkirche bezeichnet. Als Mutterkirche gründete St. Laurentius seit 1897 sieben Pfarreien bzw. Rektorate. Am 14. 8. 1933 wird der Prozessionsweg in Augenerstraße umbenannt, nach dem Pfarrer Gustav Augener, 1837-1908, der über viele Jahre in der evangelischen Gemeinde Steele/Königssteele wirkte. Das ist der historische Hintergrund der Marke „Fritz Müller - Freisenbruch.“

(Red.: Veröffentlicht im »Wert«markenforum – Jahrgang 6, Ausgabe 5, Oktober 2000, Nr. 0668).

Literatur:

Paul Derks: Die Siedlungsnamen der Stadt Essen, in: Beiträge zur Geschichte von Stadt und Stadt Essen, 100. Heft, 1985.

Erwin Dickhoff: Essener Straßen, Essen, 1979. Einwohnerverzeichnis der Bürgermeisterei Stoppenberg und Essen.

KINDERMUSEUM

von Werner Helmut Stahl

Das seit 1986 bestehende Kindermuseum im Historischen Museum der Stadt Frankfurt am Main, dessen Aufbau bereits 1976 begann, behandelte 1995 während der Ferienspiele mit Unterstützung der Frankfurter Volksbank von 1895 das Thema Geld. Geld als Kaufmittel und die Wertigkeit zu anderen Währungseinheiten. Um einen möglichst praxisnahen Umgang mit der Materie zu vermitteln, wurden die teilnehmenden Kinder mit „Geld“ ausgestattet. Dies geschah in der Form von zwei Nominalen (10-Reichspfennig und 1 Reichsmark) aus der Zeit des Kaiserreiches von 1875, die für diesen Anlaß in vorzüglicher Qualität hergestellt wurden und mit den Adreßdaten des Veranstalters ausgestattet sind.

Ferienspiele 1995

Frankfurt am Main (Hessen)
Kindermuseum im Historischen Museum, Saal-
gasse 19.



- Vs.: Perlkreis, DEUTSCHES REICH 1875 (○) | 10 | • PFENNIG • (○)
Rs.: KINDERMUSEUM des Historischen Museums Frankfurt (○) | Reichsadler | Münzzeichen A A
0871 ● 20,1 mm ø; Messing; 2,2 mm dick; (↓↓)



- Vs.: Perlkreis, DEUTSCHES REICH (○) | 1 | MARK | mit Schleife verbundene Eichenlaubzweige | 1875 (○)
Rs.: KINDERMUSEUM des Historischen Museums Frankfurt (○) | Reichsadler | Münzzeichen A A
0872 ● 24,1 mm ø; Kupfernickel; 2,4 mm dick; (↓↓)

Wir freuen uns, daß noch einige wenige Sät-

ze (20) verfügbar sind. Gegen DM 10,- je Set zuzüglich Porto können diese bei der Redaktion abgerufen werden.

Quelle:

Ursula Kern: Kindermuseum des Historischen Museums 1986 – 1992, Rückblick und Perspektiven.

BROTHEL TOKENS

Redaktion

Zu unserem Beitrag „MAN SPRICHT DEUTSCH“, in der Ausgabe 1-2001 weiß Jerry F. Schimmel, San Francisco, zu berichten, dass es sich bei den Ausführungen Nr. 0829 und 0830 um Fantasieprägungen handelt, die in den 1960er Jahren von Stanley Luke, Sacramento, California, in ca. 150 verschiedenen Ausführungen erdacht und verbreitet wurden. Ein Katalog von Nolan Tucker, Livingston, Texas, „The Fantasy Brothel Tokens“, der 1997 entstand, listet alle Ausgaben. Beigefügt sind Hintergrundinformationen zu der Entstehung dieser Stücke, die Joseph „SK“ Pierczynski nach Mitteilungen von Bob Forrest, Manchester, Großbritannien, zusammengestellt hat. Mit den folgenden Beispielen zeigt Jerry F. Schimmel außerdem auf, dass die Firma Cartaux, Paris, nach französischem Muster auch Marken dieser Kategorie für die USA hergestellt hat, die er alle als äußerst selten bezeichnet.

Denver (Colorado)

- Vs.: Perlkreis, COMPLIMENTS (○) | OF | MISS OLGA | 2148 MARKET STR. | DENVER (○)
Rs.: Perlkreis, Frauenporträt
0873 ● 21,0 mm ø; Pappe mit Messingmantel

Chicago (Illinois)

- Vs.: Perlkreis, 146 CUSTOM HOUSE PLACE (○) | MADAME | EVA | CHICAGO (○) | ○ • ○ • ○ (○)
Rs.: Perlkreis, CARTAUX PARIS (○) | elf ★ (○) | Frauenporträt
0874 ● 21,0 mm ø; Pappe mit Messingmantel

New York?

- Vs.: Perlkreis, LÉONIE (○) | THE | STUDIO | 123. WEST. 29. STREET (○)
Rs.: Perlkreis, LEONIE (○) | Frauenporträt
0875 ● 21,0 mm ø; Pappe mit Messingmantel

Paris

- Vs.: Perlkreis, 2, RUE DE LONDRES (○) | PARIS (○) | Zierstrich | THE | STUDIO | Arabeske | Rosette AU PREMIER Rosette (○) | CARTAUX PARIS (○)
Rs.: Perlkreis, AGNELLA (○) | Frauenporträt | CARTAUX PARIS (○)
0876 ● 21,0 mm ø; Pappe mit Messingmantel

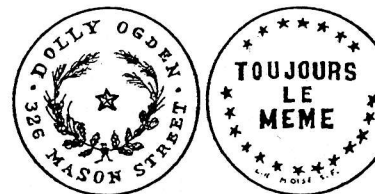
San Francisco (California)

- Vs.: DOLLY OGDEN (○) | ★ | gekreuzte Laubzweige | • 326 MASON STREET • (○)
Rs.: sieben ★ (○) | TOU JOURS | LE | MEME | dreizehn ★ (○) | L. H MOISE S.F. (○)
0877 ● 25,0 mm ø; Messing

Nach seinen Informationen soll es auch solche von Kapstadt und Durban in Südafrika geben. Weitere schließt er nicht aus.

Auch die in San Francisco ansässige Firma Moise hat sich auf diesem Sektor betätigt, wie die Marke 0877 belegt.

EK-CHIPS AKTUELL

von Günter Fritz

Chips für Einkaufswagen haben sich inzwischen gewandelt, die eine Verwandtschaft zu Münzen oder den uns vertrauten Wertmarken besser erkennen lassen. Sie sind aus Metall. Sie werden daher mittlerweile fast ausnahmslos von den Sammlern als sammelwürdig eingestuft und in die Sammlungen aufgenommen.

Da die Ausgeber dieser Objekte damit Werbung treiben, ist aber oft nach kurzer Zeit die Auflage vergriffen und sie sind als Sammelobjekte nur noch zufällig erreichbar.

Um hier Abhilfe zu schaffen, habe ich eine Auflistung der mir bekannten Stücke erstellt und versucht, eine eindeutige Zuordnung vorzunehmen. Ich werde auch weiterhin daran arbeiten, aktuelle Ausgaben – soweit sie mir bekannt werden – vorzustellen, damit die Sammler eventuell noch die Möglichkeit haben, sich die Objekte zu besorgen.

Die Redaktion wird die Pfandmarken nach Bundesländern und darunter alphabetisch nach Ausgabeort sortiert präsentieren. Auf Abbildungen wird weitgehend verzichtet, da zumeist nach den Beschreibungen die Objekte unschwer identifiziert werden können; auch um Platz zu sparen und nicht zuletzt, weil sich die Objekte wegen ihrer konkaven Oberfläche oft nur mit hohem Zeitaufwand und eingeschränkter Qualität ablichten lassen. Ich bin auch allen Sammlern dankbar, wenn sie mir Mitteilung über neue Ausgaben machen, damit ich sie rechtzeitig aufnehmen und veröffentlichen kann. Meldungen bitte an die Redaktion oder an meine Adresse: Günter Fritz, Hermeskeilerstrasse 15 b, 50935 Köln. Email: gwfriz@aol.com.

Abschnitt I: Orte mit den Anfangsbuchstaben A – B der Bundesländer Baden-Württemberg bis Bremen (Berlin + Bremen komplett).

Abschnitt II: (folgt in der Ausgabe 3/2001). Orte mit den Anfangsbuchstaben A – B der Bundesländer Hamburg (komplett) bis Thüringen.



Baden-Württemberg

AALEN (Baden-Württemberg)

Eugen Roder Spedition GmbH, Industrie Str. 66.

Vs.: **EUGEN RODER** (↻) | **SPEDITION** (↻) | **AALEN** (↻)

Rs.: leer

0878 ● 23,6 mm Ø, Eisen vernickelt (teilweise grün emailliert), © 3,4 mm Ø

AULENDORF (Baden-Württemberg)

Erdbeerplantage Schilling, Hill Str. 70.

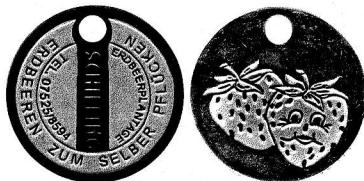
Vs.: **SCHILLING** (vertieft) auf einem vertikalen Schriftfeld | **TEL. 07525/8594** (↻) | **ERDBEERPLANTAGE** (↻) in einem Fadenkreis, außerhalb: **ERDBEEREN ZUM SELBER PFLÜCKEN** (↻)

Rs.: vertieft: zwei stilisierte Erdbeeren, davon eine personifiziert

0879 ● 23,6 mm Ø, Eisen vernickelt (rot + grün + gelb + schwarz emailliert), © 3,3 mm Ø

BADEN-BADEN (Baden-Württemberg)

Schöck Bauunternehmen GmbH, Dr.-Rudolf-Eberle-Straße 16.

Vs.: vertieft: Firmenzeichen: **Schöck** | **einfach besser bauen**

Rs.: leer

0880 ● 23,5 mm Ø, Eisen vernickelt (teilweise gelb + blau + schwarz emailliert), © 3,4 mm Ø

BAINDT (Baden-Württemberg)

Kappler GmbH, Kommunaltechnik, Baienfurter Str. 3

Vs.: **Tel. 07502 - 94090** (↻) | auf einem Schriftfeld: **Abfluß verstopft ?** (vertieft) | **Sofort-Dienst !** (vertieft) | **Tel. 0171 - 3653677** (↻)Rs.: auf vertieftem Feld: **RAG** | **UMWELT** | **N L Kappler** (↻)

0881 ● 23,6 mm Ø, Eisen vernickelt (teilweise grün + weiß + rot emailliert), © 3,4 mm Ø

BALINGEN (Baden-Württemberg)

BL-Dental-Dentallabor GmbH, Friedrichstrasse 13.

Vs.: vertieft: **DENTAL LABOR GMBH** auf Firmenemblem | **DENTAL** | ☎ 07433-5577

(↻)

Rs.: Einkaufswagen mit einem Hinweisfeld auf den Geldeinwurf

0882 ● 23,6 mm Ø, Eisen vernickelt (teilweise türkis + grün + blau emailliert), © 3,4 mm Ø

Joos Zahntechnik GmbH, Rosenfelder Strasse 3.Vs.: vertieft: **JOS**, | **ZAHN** stilisierter Mund **TECHNIK** | ☎ (0 74 33) 50 99

Rs.: Einkaufswagen mit Hinweisfeld auf den Geldeinwurf

0883 ● 23,5 mm Ø, Eisen vernickelt (teilweise schwarz + rot emailliert), © 3,4 mm Ø

BIBERACH (Baden-Württemberg)

O-Z Deutschland Leichtmetallfolien Import- u. Vertriebs GmbH, Obere Stegwiesen 29.

Vs.: vertieft: + | **OZ**Rs.: vertieft: + | **OZ**

0884 ● 23,5 mm Ø, Eisen vernickelt (teilweise blau emailliert), © 3,6 mm Ø

BIETIGHEIM-BISS. (Baden-Württemberg)

Würtl. Teppichreinigung GmbH + Co. KG, (Biss.) Flößerstr. 33.

Vs.: vertieft: Mann stemmt einen Teppich | **WÜRTTEMBERGISCHE** **TEPPICHREINIGUNG** (↻)Rs.: vertieft: Mann stemmt einen Teppich | **BIETIGHEIM - BISSINGEN** ☎ **07142/93380** (↻)

0885 ● 23,6 mm Ø, Eisen vergoldet (teilweise schwarz emailliert), © 3,4 mm Ø

BISINGEN (Baden-Württemberg)

ZEIT zum SEHEN Optik & Uhren, Hauptstrasse 38.

Vs.: vertieft: in einem Oval: **PETRA** (↻) | ein symbolisiertes Auge mit Ziffernblatt, den Zahlen 9 10 11 12 und Uhrzeigern | **ZEIT zum SEHEN** (↻)Rs.: vertieft: **Brillen** | **Contactlinsen** | **Uhren** | u. v. m | **Nimm dir ZEIT zum SEHEN komm zu ZEIT zum SEHEN** (↻)

0886 ● 23,6 mm Ø, Eisen vernickelt (teilweise schwarz + grün emailliert), © 3,4 mm Ø

BONDORF (Baden-Württemberg)

Phoenix Laboratorium GmbH, Benzstrasse 10.

Vs.: vertieft: **PHÖNIX** (im Ö das Firmenzeichen) | **Spagyrik** - seit 1925

Rs.: vertieft: Firmenzeichen

0887 ● 23,4 mm Ø, Eisen vernickelt (teilweise rosa + schwarz emailliert), © 3,4 mm Ø

BRETTEN (Baden-Württemberg)

Klemm GmbH & Co. KG, Robert-Bosch-Str. 13.

Vs.: vertieft: unterbrochener doppelliniger Halb-

kreis (↻) | **KLEMM** | **FAHRZEUGDIENST** |

☎ 07252 - 930 - 0

Rs.: vertieft: TÜV-Prüfplakette

0888 ● 23,5 mm Ø, Eisen vernickelt (teilweise gelb + rot + blau emailliert), © 2,9 mm Ø

BÜHL (Baden-Württemberg)

Mannesmann-Handel AG, Industriestraße 32.

Vs.: vertieft: **Rohre** · **Rohrzubehör** | **Edelstahl** · **Anarbeitung** | Firmenzeichen **mannesmann** | **handel**Rs.: vertieft: Mann im Overall und Helm | ... **DENN SERVICE IST UNSERE STÄRKE** (↻)

0889 ● 23,5 mm Ø, Eisen vernickelt (teilweise schwarz + gelb + blau emailliert), © 3,4 mm Ø



Bayern

AMBERG (Bayern)

Grammer AG, Köferinger Strasse 9-13.

Vs.: vertieft: Firmenzeichen | — | **GRAMMER** | —

Rs.: leer

0890 ● 23,8 mm Ø, Eisen vernickelt (teilweise blau eloxiert), © 3,3 mm Ø

Moedel KG, Spiel + Freizeit, Georgen Str. 2.Vs.: vertieft: **mödel** | **EINFACH ETWAS BESSER**Rs.: vertieft: **mödel** | **EINFACH ETWAS BESSER**

0891 ● 23,6 mm Ø, Eisen vernickelt (teilweise rot + schwarz emailliert), © 3,4 mm Ø

Vs.: vertieft: **mödel**Rs.: vertieft: **mödel**

0892 ● 23,6 mm Ø, Eisen vernickelt (teilweise rot + schwarz emailliert), © 3,4 mm Ø

ASCHHEIM (Bayern)

Bausch & Lomb Surgical GmbH, Niederlassung München, Max-Planck-Strasse 6.

Anmerkung: adaptomed wurde von Bausch & Lomb übernommen.

Vs.: vertieft: **CHIRON** | Rechteck mit Zentaur (erhaben) | **adaptomed**

Rs.: vertieft: stilisierte Augen und lächelnder Mund

0893 ● 23,6 mm Ø, Eisen vernickelt (teilweise grün + schwarz emailliert), © 3,4 mm Ø

AUGSBURG (Bayern)

Großschlächtere und Fleischgroßhandel, Josef u. Rolf Wiedemann oHG, Proviantbachstraße 1.

Vs.: vertieft: **FLEISCH WURST** (↻) |

Rs.: vertieft: Firmenzeichen

0894 ● 23,6 mm Ø, Eisen vernickelt (teilweise blau emailliert), © 3,4 mm Ø

BAD WÖRISHOFEN (Bayern)

Kneipp-Bund e. V. - Bundesverband für Gesundheitsförderung, Adolf-Scholz-Allee 6-8.

Vs.: vertieft: Firmenzeichen mit **KNEIPP** (↻)

Rs.: leer

0895 ● 23,5 mm Ø, Eisen vernickelt (teilweise blau emailliert), © 3,9 mm Ø

BELLENBERG (Bayern)

Albert Fackler, Pappenheimstrasse 22.

Vs.: dreigeteiltes Feld: **TEL. + FAX** | **07306-34946** | **ALBERT** | **FACKLER** | **Pappenheimstr. 22 89287 BELLENBERG** (↻)Rs.: zweigeteiltes Feld: Firmenzeichen | **uniVersa** | **VERSICHERUNGEN** | + | **Kooperations- | partner**

0896 ● 23,7 mm Ø, Eisen vernickelt (teilweise grün + orange + lila + blau emailliert), © 3,4 mm Ø

BERNHARDSWALD (Bayern)

Fortech HTS Sensortechnologie u. Hochtemperatursupraleiter GmbH, Am Alten Schloß 1.

Vs.: auf vertieftem Schriftband: **VORTECH** | **FORCE**Rs.: auf vertiefter Fläche: Gerät mit **VORTECH** | **FORCE**

0897 ● 23,4 mm Ø, Eisen vergoldet (teilweise dunkelgrün + rotbraun + rosa emailliert), © 3,4 mm Ø



Berlin

BERLIN

A u. T WERBETEAM, Richardstr. 111.

Vs.: vertieft: **at Pegasus** | auf vertieftem Schriftfeld: **WERBETEAM** (erhaben) | **Leuchtwerbung** ☎ 030/6865908 (↻)Rs.: vertieft: **at Pegasus** | auf vertieftem Schriftfeld: **WERBETEAM** (erhaben) |

Leuchtwerbung ☎ 030/6865908 (U)

0898 ● 23,6 mm Ø, Eisen vernickelt (teilweise rot + blau emailliert), © 3,4 mm Ø

AVM Computersysteme Vertriebs GmbH & Co. KG, Alt-Moabit 95.

Anmerkung: Firma betreibt einen Radiosender.

Vs.: Kopfe einer Comic-Figur | **FRITZI** rot | **BY AVM**

Rs.: leer

0899 ● 23,5 mm Ø, Eisen (teilweise blau + gelb + weiß + rot + schwarz emailliert), © 3,3 mm Ø

BAE-Berliner Batteriefabrik GmbH, Wilhelminen-hofstr. 69

Vs.: vertieft: Firmenzeichen mit **BAE**

Rs.: leer

0900 ● 23,5 mm Ø, Eisen vernickelt (teilweise türkis + blau emailliert), © 3,9 mm Ø

Barg-Betontechnik Baustofflabor, Potsdamer Str. 23

Vs.: vertieft: Firmenzeichen | **BARG - BETONTECHNIK** ☎ 030/80192-0 (U)

Rs.: vertieft: Firmenzeichen | **BARG - BETONTECHNIK** ☎ 030/80192-0 (U)

0901 ● 23,5 mm Ø, Eisen vernickelt (teilweise schwarz emailliert), © 3,3 mm Ø

Berliner Flughäfen: Schönefeld, Tegel, Tempelhof.

Anmerkung: Dieser Chip ist mit einem Schlüssel-Anhänger kombiniert.

Vs.: vertieft: Firmenzeichen

Rs.: leer

0902 ● 23,7 mm Ø, Eisen vernickelt (teilweise blau emailliert), © 3,0 mm Ø

Berliner Ausbau GmbH, Kopenhagener Str. 96.

Vs.: vertieft: **Berliner** | **Ausbau** | **GmbH**

Rs.: vertieft: Innenraumperspektive mit Farbflächen

0903 ● 23,4 mm Ø, Eisen vernickelt (teilweise schwarz + türkis + rotbraun emailliert), © 3,3 mm Ø; Fußbodenfarbe türkis

Vs.: vertieft: **Berliner** | **Ausbau** | **GmbH**

Rs.: vertieft: Innenraumperspektive mit Farbflächen

0904 ● 23,4 mm Ø, Eisen vernickelt (teilweise schwarz + türkis + rotbraun emailliert), © 3,3 mm Ø; Fußbodenfarbe rotbraun

Berliner Lufthansa Airport Service GmbH, Halemweg 17-19.

Vs.: vertieft: **B-L-A-S-** | **10** | **AIRPORT SERVICE** | **years**

Rs.: vertieft: **B-L-A-S-** | **10** | **AIRPORT SERVICE** | **years**

0905 ● 23,5 mm Ø, Eisen vernickelt (teilweise gelb + blau emailliert), © 3,9 mm Ø

Bundesdruckerei GmbH, Oranienstr. 91.

Vs.: vertieft: Dreieck mit einem halben Bundesadler

Rs.: leer

0906 ● 23,6 mm Ø, Eisen vernickelt (teilweise schwarz + rot + gelb emailliert), © 3,4 mm Ø

Bewag, Syringplatz 29.

Vs.: vertieft: Linienornament | **Bewag**

Rs.: leer

0907 ● 23,6 mm Ø, Eisen vernickelt (teilweise orange + grün + blau + schwarz emailliert), © 3,3 mm Ø

Vs.: vertieft: Linienornament | **Bewag**

Rs.: vertieft: **BewagWärme**

0908 ● 23,6 mm Ø, Eisen vernickelt (teilweise orange + grün + blau + schwarz emailliert), © 3,3 mm Ø

Bialik & Herbst GmbH & CO, Berliner Dentalkaramik, Trautenau Str. 23.

Vs.: erhaben auf vertieftem Schriftfeld: **BIALIK** | vertieft: **Dental - Technik** (U)

Rs.: erhaben auf vertieftem Schriftfeld: **BIALIK** | vertieft: **Dental - Technik** (U)

0909 ● 23,6 mm Ø, Eisen vernickelt (teilweise türkis emailliert), © 3,4 mm Ø

Braun & Fenchel Zahntechnik GmbH, Teltower Damm 29.

Vs.: Firmenzeichen mit Braun & Fenchel | vertieft: **Zahntechnik GmbH** | **Fon: 030 8119201/07** (U)

Rs.: Einkaufswagen mit einem Hinweisfeil auf den Geldeinwurf

0910 ● 23,5 mm Ø, Eisen vernickelt (teilweise türkis + blau + schwarz emailliert), © 3,0 mm Ø

Compact Team GmbH, Saarbrücker Str. 20-21.

Vs.: Firmenzeichen mit **COMPACT TEAM** (vertieft) | **event - marketing - concept**

Rs.: vertieft: **Hotline** | **030 / 44 38 00 60**

0911 ● 23,7 mm Ø, Eisen vernickelt (teilweise weiß + schwarz emailliert), © 3,3 mm Ø

Fechter GmbH, See Str. 64-67.

Vs.: vertieft: Fadenkreis, **ZENTRAL RUF** (U) | ☎ **030 / 455005-0** | **DR. FECHTER GMBH** (U)

Rs.: Firmenzeichen

0912 ● 23,5 mm Ø, Eisen vernickelt (teilweise schwarz + türkis emailliert), © 3,3 mm Ø

Gallinat-Leasing Berlin GmbH, Grünauer Str. 14.

Vs.: erhaben auf vertiefter Kreisfläche: Ornament | vertieft: **GALLINAT - LEASING** (U)

Rs.: erhaben auf vertiefter Kreisfläche: Ornament

| vertieft: **GALLINAT - LEASING** (U)

0913 ● 23,5 mm Ø, Eisen vernickelt (teilweise lila emailliert), © 3,4 mm Ø

GASAG-Berliner Gaswerke AG, Reichpietschufer 60 - 62.

Vs.: vertieft: **GASAG** | **Wir sorgen für Erdgas**

Rs.: leer

0914 ● 23,5 mm Ø, Eisen vernickelt (teilweise schwarz emailliert), © 3,4 mm Ø

Gerhard Kirsch Orthopädie-Technik, Herrfurthstr. 34.

Vs.: vertieft: **Gerhard Kirsch** | **ORTHOPÄDIE-TECHNIK**

Rs.: vertieft: **Herrfurthstr. 34** | ☎ **6 27 91 20**

0915 ● 23,4 mm Ø, Eisen vernickelt (teilweise blau emailliert), © 3,4 mm Ø

Globe Ground

Vs.: vertieft: Firmenzeichen | **Globe Ground** | **Berlin**

Rs.: vertieft: Firmenzeichen | **Globe Ground** | **Berlin**

0916 ● 23,5 mm Ø, Eisen vernickelt (teilweise blau emailliert), © 3,8 mm Ø

Gülle-Glas GmbH, Zossener Str. 50.

Vs.: vertieft: **DIETER** (erhaben) | **Gülle** | **GLASEREI** | **Fon 030 / 6959110**

Rs.: Einkaufswagen mit einem Hinweisfeil auf den Geldeinwurf

0917 ● 23,5 mm Ø, Eisen vernickelt (teilweise dunkelblau + lila emailliert), © 2,9 mm Ø

Hankel u. Schmidt GbR, Hörgeräte, Berliner Str. 130-134.

Vs.: vertieft: **Hankel Schmidt** (U) | **HÖR IMPULS** | Impulslinie | **030 / 862 20 20** (U)

Rs.: vertieft: **Hankel Schmidt** (U) | **HÖR IMPULS** | Impulslinie | **030 / 862 20 20** (U)

0918 ● 23,5 mm Ø, Eisen vernickelt (teilweise schwarz + rot emailliert), © 3,3 mm Ø

Herlitz Gebäude Management, Am Borsigweg Turm 100.

Vs.: vertieft: Firmenzeichen | **HGM**

Rs.: vertieft: **Tel. 030 / 4393 - 2132**

0919 ● 23,6 mm Ø, Eisen vernickelt (teilweise schwarz + rot + grau emailliert), © 3,4 mm Ø

Immobilien Winkler, Maratstr. 90.

Vs.: vertieft: **IMMOBILIEN** | **W *** | ☎ **030 / 543 792 44**

Rs.: leer

0920 ● 23,4 mm Ø, Eisen vernickelt (teilweise schwarz + grün emailliert), © 3,9 mm Ø

Industrie- u. Bauglas Bruimann GmbH, Rathenower Str. 19.

Vs.: vertieft: **INDUSTRIE- BAUGLAS** (U) | Firmenzeichen mit **ib** | **(030) 394 10 18/72** (U)

Rs.: vertieft: **INDUSTRIE- BAUGLAS** (U) | Firmenzeichen mit **ib** | **(030) 394 10 18/72** (U)

0921 ● 23,5 mm Ø, Eisen vernickelt (teilweise schwarz + grün emailliert), © 3,4 mm Ø

Investitionsbank Berlin, Spichern Str. 2, Lützowstr. 33.

Vs.: vertieft: Firmenzeichen mit **Investitions Bank** | **Berlin**

Rs.: leer

0922 ● 23,5 mm Ø, Kupfernickel (teilweise rotorange + schwarz + blau emailliert), © 3,8 mm Ø

Johanniter-Unfall-Hilfe e. V., Bundesgeschäftsstelle, Lützowstr. 94.

Vs.: vertieft: zwischen zwei Fadenkreisen, **JOHANNITER** (U) | **UNFALL - HILFE** (U) | ●, im Innenkreis: Johanniterkreuz

Rs.: vertieft: zwischen zwei Fadenkreisen, **JOHANNITER** (U) | **UNFALL - HILFE** (U) | ●, im Innenkreis: Johanniterkreuz

0923 ● 23,6 mm Ø, Eisen vernickelt (teilweise schwarz + rot emailliert), © 3,0 mm Ø, (1T)

Jupiter-Apotheke, Müllerstrasse 126.

Vs.: vertieft: **JUPITER-APOTHEKE** (U) | Halbkreis auf Bodenlinie, darin: **JA**

Rs.: vertieft: **beauty & wellness** (U) | Halbkreis auf Bodenlinie, darin: **JA** | **kosmetik**

0924 ● 23,6 mm Ø, Eisen vernickelt (teilweise rot + blau emailliert), © 3,8 mm Ø

Kluwe Baustoffe GmbH & Co. KG, Nonnendamm 35.

Vs.: vertieft: **KLUWE** | **BAUSTOFFE - BAUELEMENTE**

Rs.: leer

0925 ● 23,5 mm Ø, Eisen vernickelt (teilweise blau emailliert), © 3,8 mm Ø

Kunsttransporte Belaj GmbH, Bülowstr. 56.

Vs.: vertieft: **Kunsttransporte** | **BELAJ**

Rs.: ☎ **030 / 216 60 20** (U)

Rs.: Firmenzeichen

0926 ● 23,7 mm Ø, Eisen vernickelt (teilweise blau + rot + grau emailliert), © 3,3 mm Ø

Kurt Schmeling, Elektroinstallationen, Lutherplatz 2.



Vs.: Kurt Schmeling | ☎ (030) | 336 30 79 | ELEKTROINSTALLATIONEN (U)
 Rs.: Boxhandschuh auf 10strahligem Stern
0927 ● 23,5 mm ø, Eisen vernickelt teilweise grau + weiß + rot emailliert, Rand schwarz), ☉ 3,3 mm ø

Legmet Mechanische Werke, Rheingaustr. 20.

Vs.: vertieft: Gießerei Berlin (U) | Firmenzeichen | LEGMET | 030 / 821 44 29 (U)
 Rs.: vertieft: Gießerei Berlin (U) | Firmenzeichen | LEGMET | 030 / 821 44 29 (U)
0928 ● 23,6 mm ø, Eisen vernickelt (teilweise rot emailliert), ☉ 3,4 mm ø

Lichtpaustechnik Klaus Heidemann, Inhaber Axel Hansmann, Reuchlinstr. 10.

Vs.: vertieft: LPT | Lichtpaus Technik (U) | 030 / 3497860 (U)
 Rs.: Einkaufswagen mit einem Hinweisfeld auf den Geldeinwurf
0929 ● 23,6 mm ø, Eisen vernickelt (teilweise gelb emailliert), ☉ 3,4 mm ø

Manforce Personalleasing GmbH, Chaussee Str. 84.

Vs.: vertieft: Firmenzeichen | MANFORCE® | ZEITARBEIT
 Rs.: vertieft: Berlin | 030/2853920 | Aschaffenburg | 06021/429360 | Potsdam | 0331/900383
0930 ● 23,5 mm ø, Eisen vernickelt (teilweise rot + schwarz emailliert), ☉ 3,4 mm ø

Meditas GmbH, Leinestr. 9-10.

Vs.: vertieft: Gemeinnützige | Hauspflege | meditas | GmbH | 621 10 10
 Rs.: vertieft: stilisierter Einkaufswagen
0931 ● 23,4 mm ø, Eisen vernickelt (teilweise grün emailliert), ☉ 3,4 mm ø

Microsoft GmbH, Alt-Moabit 96 C.

Vs.: vertieft: Microsoft® Press
 Rs.: auf einer vertieften Kreisfläche: go
0932 ● 23,6 mm ø, Eisen vernickelt (teilweise schwarz + rot + weiß emailliert), ☉ 3,3 mm ø

Neues Deutschland, Alt-Stralau 1-2.

Vs.: vertieft: N D
 Rs.: vertieft: Zeitung | und mehr!
0933 ● 23,6 mm ø, Eisen vernickelt (teilweise schwarz + türkis emailliert), ☉ 3,4 mm ø

Orion Videotechnik, Hindenburgdamm 62.

Vs.: ORION | auf vertieftem Schriftfeld: Video TV
 Rs.: ORION | auf vertieftem Schriftfeld: Video TV
0934 ● 23,6 mm ø, Eisen vernickelt (teilweise rot + blau emailliert), ☉ 3,5 mm ø

Paradies Sonnenstudio, Lichtenrader Damm 87.



Vs.: aufgehende Sonne | Paradies | Sonnenstudio
 Rs.: Lichtenrader | Damm 87 | 12309 Berlin | Tel.: 030 / 746 800 80
0935 ● 23,5 mm ø, Eisen vernickelt, ☉ 3,4 mm ø

Penny Märkte Zentrale, Saalburg Strasse 4.

Vs.: Ähre 1973 1998 Ähre (U) | 25 | JAHRE | PENNY | MARKT
 Rs.: vertieft: 25 | JAHRE | PENNY | MARKT | Einkaufswagen-Chip (U)
 ● 23,6 mm ø, (teilweise rot + schwarz emailliert), ☉ 3,0 mm ø
0936 Eisen vernickelt
0937 Eisen vermessingt

Pflegezentrum Zimmermann, Zimmermannstr. 14.

Vs.: vertieft: 797 07 534 | PFLEGE | rund um die Uhr (U)
 Rs.: leer
0938 ● 23,6 mm ø, Eisen vernickelt (teilweise rotbraun emailliert), ☉ 3,4 mm ø

R + M Top-Sport Handels GmbH, Müllerstr. 129.

Vs.: vertieft: Müllerstraße 129 (U) | R & M (kopf-stehend) TOP-SPORT (kopfstehend) | 030 / 452 91 76 (U)
 Rs.: vertieft: Müllerstraße 129 (U) | R & M (kopf-stehend) TOP-SPORT (kopfstehend) | 030 / 452 91 76 (U)
0939 ● 23,5 mm ø, Eisen vernickelt (teilweise blau + grün emailliert), ☉ 3,3 mm ø, (1T)

RAB-Zahntechnik Labor GmbH, Schmidt-Knobelsdorf-Str. 1.

Vs.: vertieft: RAB | ZAHNTECHNIK LABOR | Fon 030 / 361 40 01
 Rs.: Einkaufswagen mit einem Hinweisfeld auf den Geldeinwurf
0940 ● 23,5 mm ø, Eisen vernickelt (teilweise schwarz emailliert), ☉ 2,9 mm ø

RC Condizionatori Deutschland, Klima- u. Kälte GmbH, Königswinterstr. 26 A.

Vs.: vertieft: RC CONDIZIONATORI | Firmenzeichen | 030 / 508 81 88 (U)
 Rs.: vertieft: RC CONDIZIONATORI | Firmenzeichen | 030 / 508 81 88 (U)



Brandenburg

0941 ● 23,6 mm ø, Eisen vernickelt (teilweise schwarz + rot emailliert), ☉ 3,3 mm ø

Rainer Reich, Bodenbeläge, Schönwalderstr. 88.

Vs.: vertieft: ☎ 336 29 10 | Reich's (U) | Farben Tapeten Bodenbeläge (U)
 Rs.: vertieft: ☎ 336 29 10 | Reich's (U) | Farben Tapeten Bodenbeläge (U)
0942 ● 23,5 mm ø, Eisen vernickelt (teilweise rot emailliert), ☉ 3,4 mm ø

SCHENKER EUROCARGO (D) AG, Geschäftsstelle, Schwanenfeldstr. 11.

Vs.: vertieft: SCHENKER | EUROCARGO | ☎ 030/34965-0
 Rs.: Firmenzeichen
0943 ● 23,5 mm ø, Eisen vernickelt (teilweise schwarz + grün emailliert), ☉ 3,3 mm ø

Schultheiss-Bräuerei GmbH, Methfesselstr. 28-48.

Vs.: vertieft: Firmenzeichen mit Schultheiss
 Rs.: leer
0944 ● 23,5 mm ø, Eisen vernickelt (teilweise schwarz + rot emailliert), ☉ 3,4 mm ø

Sparda-Bank Berlin eG, Hauptverwaltung, Storkowerstr. 101 A.

Vs.: Firmenzeichen mit Sparda-Bank
 Rs.: leer
0945 ● 23,7 mm ø, Kupfernickel (teilweise gelb + blau emailliert), ☉ 4,0 mm ø

Sozialdemokratische Partei Deutschlands-SPD, Willy-Brandt-Haus.

Vs.: SPD (in Konturen) auf vertieftem Quadrat
 Rs.: leer
0946 ● 23,5 mm ø, Kupfernickel (teilweise weiß + rot emailliert), ☉ 3,4 mm ø

Stollwerk AG, Motzenerstr. 32.

Vs.: Sarotti®
 Rs.: Warenzeichen
0947 ● 23,5 mm ø, Eisen vernickelt (teilweise rot + blau emailliert), ☉ 3,4 mm ø

Für die Glaserei Winter mit den vorliegenden Objektdaten wurde kein Telefonbucheintrag gefunden. Beide eingetragenen Glasereien mit dem Namen Winter haben andere Telefon-Nummern.

Vs.: vertieft: Berlin - Schöneberg (U) | GLASEREI | Winter | ☎ 030/784 99 73 (U)
 Rs.: vertieft: Berlin - Schöneberg (U) | GLASEREI | Winter | ☎ 030/784 99 73 (U)
0948 ● 23,5 mm ø, Eisen vernickelt (teilweise blau + türkis emailliert), ☉ 3,4 mm ø, (1T)

BAD SAAROW-PIESKOW (Brandenburg)
Arne Schossee, Autohaus, Fürstenwalderstr. 27.

Vs.: vertieft: Ligatur AS | Auto-Service Arne Schossee (U)
 Rs.: vertieft: Bad Saarow | (03 36 31) | 3591
0949 ● 23,7 mm ø, Eisen vernickelt (teilweise gelb + schwarz emailliert), ☉ 3,0 mm ø

BERNAU (Brandenburg)
Holm Kastek, Augenoptiker, Börmicker Chaussee.

Vs.: vertieft: brille 96 (doppelling) | holm kastek | Firmenzeichen | ... mal wieder scharf sehen? (U)
 Rs.: ☎ 03338-760751 | brille 96 (doppelling) | bahnhofspassage | 16321 | bernaue | e-mail: brille 96@bernaue.net (U) | brillen kontaktlinsen opt. Geräte (U)
0950 ● 23,5 mm ø, Eisen vernickelt (teilweise schwarz + rot + grün + blau emailliert), ☉ 3,4 mm ø
 Vs.: vertieft: brille 96 (doppelling) | holm kastek | Firmenzeichen | ... mal wieder scharf sehen? (U)
 Rs.: bernaue | ☎ 03338-760751 | strausberg | strausberg | ☎ 03341-390393 | www.brille96.de (U) | brillen kontaktlinsen opt. Geräte (U)
0951 ● 23,5 mm ø, Eisen vernickelt (teilweise schwarz + rot + grün + blau emailliert), ☉ 3,4 mm ø

BIRKENWERDER (Brandenburg)
Gegenbauer GmbH & Co. KG, Triftweg 18.

Vs.: vertieft, Firmenemblem G blau, | GEGENBAUER schwarz
 Rs.: vertieft, MANAGEMENT FÜR | GEBÄUDE- UND | SERVICE- | DIENSTLEISTUNGEN schwarz
0952 ● 23,6 mm ø, Eisen vernickelt, ☉ 3,4 mm ø

BRITZ (Brandenburg)
Eberswalder Fleischwarenfabrik GmbH & Co. KG, Joachimsthalerstr. 100.

Vs.: Firmenzeichen mit EBERSWALDER (U) | Richtig gut (vertieft) | die Wurst (vertieft)
 Rs.: leer
0953 ● 23,5 mm ø, Eisen vernickelt (teilweise grün emailliert), ☉ 3,4 mm ø



Bremen

BREMEN

Bremer Spielcasino GmbH & Co. KG, Böttcherstr. 3

- Vs.: vertieft: Firmenzeichen | **bremer Spielbank Böttcherstraße** (U)
 Rs.: vertieft: **Einkaufs-Jeton**
 0954 ● 23,4 mm ø, Eisen vernickelt (teilweise braun emailiert), © 3,8 mm ø

BVW Unternehmensberatung GmbH, Nordst. 313.

- Vs.: vertieft: zwei stilisierte im Gespräch befindliche Personen | **BVW | IDEEN | IM GESPRÄCH**
 Rs.: leer
 0955 ● 23,5 mm ø, Eisen vernickelt (teilweise blau emailiert), © 3,4 mm ø

GESTRA GmbH, Armaturen Regelungstechnik, Hemmstr. 130.

- Vs.: Firmenzeichen: **GESTRA** (vertieft)
 Rs.: leer
 0956 ● 23,5 mm ø, Eisen vernickelt (teilweise blau emailiert), © 3,4 mm ø

Großmarkt Bremen GmbH, Paul-Feller-Str. 25.

- Vs.: stilisierte Doppelhalle in halber Draufsicht | **GROSSMARKT | BREMEN**
 Rs.: stilisierte Doppelhalle in halber Draufsicht | **GROSSMARKT | BREMEN**
 0957 ● 31,0 mm ø, Eisen vernickelt (teilweise schwarz + rot + weiß emailiert), © 3,4 mm ø

Kriminalpolizeiliche Beratungsstelle Bremen, Am Wall 196 A.

- Vs.: vertieft: **Kriminalpolizeiliche | Beratungsstelle Bremen | Am Wall 196 A | Tel. 362 19003**
 Rs.: Logo: Porträt eines Detektivs mit Mütze und Pfeife ©
 0958 ● 23,5 mm ø, Eisen vernickelt (teilweise grün + schwarz emailiert), © 3,4 mm ø

OCS Spediton GmbH, Parallelweg 31.

- Vs.: vertieft: **OCS | = | OST CARGO. SERVICE |**
 Rs.: vertieft: **OCS | = | OST CARGO. SERVICE |**
 0959 ● 23,5 mm ø, Eisen vernickelt (teilweise lilä emailiert), © 3,3 mm ø

BREMERHAVEN (Bremen)

BRETEC EDV-Service GmbH, Tirolerstr. 3 A.



- Vs.: **BRETEC | EDV**
 Rs.: Einkaufswagen mit einem Hinweispfeil auf den Geldeinwurf
 0960 ● 23,5 mm ø, Eisen vernickelt (teilweise weiß + blau + gelb emailiert), © 3,4 mm ø

Thiele Dental-Technik GmbH, Neuestr. 28 a.

- Vs.: vertieft: in einem Oval: stilisierter personalisierter Zahn | **T.D.T., außerhalb: ☎ 04 71 / 5 50 20** (U)
 Rs.: Einkaufswagen mit einem Hinweispfeil auf den Geldeinwurf
 0961 ● 23,5 mm ø, Eisen vernickelt (teilweise rot + grau emailiert), © 2,9 mm ø

UNEDIERTE MARKEN**MIT ZUWEISUNG****BADEN-WÜRTTEMBERG****ONKEL DAGOBERT**

*Ludwigsburg (Baden-Württemberg)
 Nestlé Erzeugnisse GmbH, Verkaufsbüro, Frankstraße 5.
 Günter Fritz, Köln*

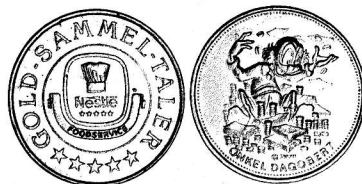

- Vs.: **GOLD - SAMMEL - TALER** (U) | in einem Fadenkreis: Firmenzeichen mit Kochmütze | **Nestlé | ★★★★★ | FOODSERVICE** (U) | ★★★★★
 Rs.: Perikreis, Onkel Dagobert mit aufgetürmten Geldscheinen und Münzen | © Disney |

- ONKEL DAGOBERT** (U)
 0962 ● 23,1 mm ø; Messing

PAUL GREINER

*Stuttgart (Baden-Württemberg)
 Paul Greiner Gastronomiebetriebe GmbH, Augstenstraße 121.
 Günter Fritz, Köln*



- Vs.: Perikreis, **G** (in Konturen) | — | **PAUL GREINER** | — | **G** (in Konturen)
 Rs.: Perikreis, **G** (in Konturen) | — | **PAUL GREINER** | — | **G** (in Konturen)
 0963 ● 25,1 mm ø; Kupfernickel; 1,2 mm dick; (U)

KIENLE & SPIESS

*Sachsenheim-Großsachsenheim (Baden-Württemberg)
 Kienle & Spiess Stanz- und Druckgießwerk GmbH, Bahnhofstraße 23.
 Günter Fritz, Köln*

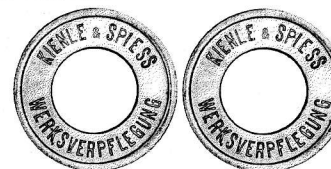

- Vs.: **KIENLE & SPIESS** (U) | **WERKSVERPFLEGUNG** (U)
 Rs.: **KIENLE & SPIESS** (U) | **WERKSVERPFLEGUNG** (U)
 0964 ● 21,6 mm ø; Messing; © 10,6 mm ø; 1,7 mm dick; (U)

Königshof

*Stuttgart (Baden-Württemberg)
 Günter Fritz, Köln*



- Vs.: "Königshof Stuttgart" (U) | Krone | • Geprägt Anno 1981 • (U)
 Rs.: • **DER KÖNIGSTALER WIRD NUR IM KÖNIGSHOF IN STUTTGART IN ZAHLUNG GENOMMEN** (U); in einem Fadenkreis: 50

- 0965 ● 18,2 mm ø; Eisen vermessingt; 1,7 mm dick; (U)

NORDRHEIN-WESTFALEN**LUEG**

*Velbert (Nordrhein-Westfalen)
 Günter Fritz, Köln*



- Vs.: Fadenkreis, **LUEG | Velbert | 1987** | Gebäudekomplex in halber Draufsicht, darunter das Firmenzeichen von Mercedes-Benz
 Rs.: Fadenkreis, Kutsche | **Lueg Kutsche | Coupé de Ville | 1886 | 999 ic** (U)
 0966 ● 35,4 mm ø; Zinn; 3,0 mm dick; (U)

KG. Alt-Köllen von 1883 e.V.

*Köln (Nordrhein-Westfalen)
 Karnevalsgesellschaft Alt Köllen von 1883 e.V.
 Günter Fritz, Köln*





- Vs.: 100 | JAHRE | 1883 – 1983 | KG. Alt-Köllen
| von 1883 e.V. | Vereinszeichen über
floralem Ornament
Rs.: Spare | es ech | kölsch | Ligatur: EK (?)
0967 ● 30,2 mm ø; Aluminium; 2,2 mm dick; (↓↑)

AKTION SORGENKIND

Espelkamp (Nordrhein-Westfalen)
Gauselmann GmbH, Gebrüder Merkur-Allee 11.
Günter Fritz, Köln



- Vs.: MITSPIELEN • MITHELFEN •
MITGEWINNEN • (U), in einem Fadenkreis:
Firmenzeichen: lachende Sonne
Rs.: DAS KONTO DER HILFE (U), in einem
Fadenkreis: AKTION | 240, auf dem Faden-
kreis: Symbol der Aktion Sorgenkind
0968 ● 26,1 mm ø; Messing; 2,6 mm dick; (↓↓)

DAB

Dortmund (Nordrhein-Westfalen)
Dortmunder Actien-Brauerei AG, Steigerstraße 20:
Redaktion



- Vs.: DAB (U)
Rs.: leer
0969 ● 21,5 mm ø; Messing; ☉ 9,9 mm ø; 1,6 mm
dick

FELSENKELLER

Solingen (Nordrhein-Westfalen)
Günter Fritz, Köln



- Vs.: zwischen Perl- und Fadenkreis:
FELSENKELLER B. SOLINGEN (U)
Rs.: Perlkreis, GUT FÜR 1 GLAS BIER (U) |
Henkelglas mit Deckel | ★
0970 ● 21,3 mm ø; Messing; 1,1 mm dick; (↓↓)

GEWERKSCHAFTSHAUS

Solingen (Nordrhein-Westfalen)
Günter Fritz, Köln



- Vs.: Perlrahmen, GEWERKSCHAFTSHAUS | 50
| ★ SOLINGEN ★ (U)
Rs.: Perlrahmen
0971 ● 21,3 x 21,3 mm; Messing; 1,0 mm dick

SCHMIDDING-WERKE

Köln (Nordrhein-Westfalen)
Wilhelm Schmidding GmbH & Co., Apparatebau,
Emdenerstraße 10:
Günter Fritz, Köln
Wohl keine „Fahrrad-(Aufbewahrungs-)Parkmarke“,
sondern Fahrrad-Leihmarke für den werksinternen
Gebrauch. Die Schmidding Werke verfügen über
ein ausgedehntes Gelände.



- Vs.: Perlkreis, Nummer (vertieft) | SCHMIDDING -
WERKE KÖLN – NIEHL (U)
Rs.: Perlkreis, Fahrrad
0972 ● 30,8 mm ø; Aluminium; ☉ 4,5 mm ø;
1,2 mm dick; (↓↓)

BAD DRIBURG

Bad Driburg (Nordrhein-Westfalen)
Günter Fritz, Köln



- Vs.: BAD DRIBURG | 4380 | 63
Rs.: Formnummer: 1482 | ★
0973 ● 26,2 x 29,8 mm; Porzellan (weiß, glasiert,
Druck Schwarz); ☉ 3,0 mm ø; 4,9 mm dick;
(↓↓)

Stadtsparkasse Bottrop

Bottrop (Nordrhein-Westfalen)
Stadtsparkasse Bottrop, Hauptzweigstelle Liesen-
feld.
Günter Fritz, Köln

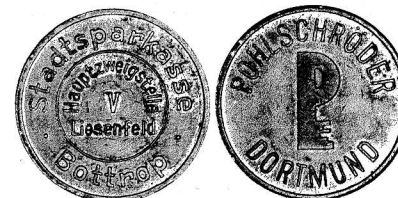

- Vs.: Stadtsparkasse (U) | • Bottrop • (U), in
einem Fadenkreis: Hauptzweigstelle (U) | V
| Liesenfeld
Rs.: POHLSCHRÖDER (U) | Firmenzeichen |
DORTMUND (U)
0974 ● 25,6 mm ø; Kupfer vermessingt; 1,6 mm
dick; (↓↓)

Klaus W. Müller

Köln (Nordrhein-Westfalen)
Diplom-Kaufmann Klaus W. Müller, Theodor-
Heuss-Ring 82:
Günter Fritz, Köln

- Vs.: Dipl.-Kfm. | KLAUS W. MÜLLER | 5000
Köln | Theodor – Heuss – Ring 82 | Tel.
0221/723057
Rs.: Perlkreis, INVESTORS OVERSEAS
SERVICES (U) | Firmenzeichen: IOS | G.
KRUMMACHER (U) | MENDEN/RHLD. (U)
0975 ● 26,9 mm ø; Messing; 1,6 mm dick; (↓↓)

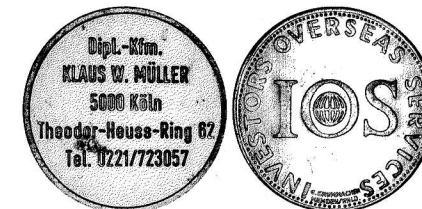
**Dorf Münsterland**

Legden (Nordrhein-Westfalen)
Hotel- und Freizeitpark, Haidkamp 1:
Günter Fritz, Köln



- Vs.: Zeichen 01 Zeichen (U) | stilisiertes Gebäu-
de | Dorf | Münsterland (in Konturen) |
Telefon (02566) 208-0 (U)
Rs.: Wertzahl
● (↓↓)
0976 28,0 mm ø; Messing; 1,3 mm dick; Wertzahl:
5
0977 20,2 mm ø; Kupfernickel; 2,9 mm dick;
Wertzahl: 4

Musikverein (Bonn)-Duisdorf

Bonn-Duisdorf (Nordrhein-Westfalen)
Musikverein Duisdorf e.V.
Günter Fritz, Köln

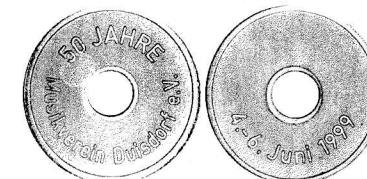

- Vs.: 50 JAHRE (U) | Musikverein Duisdorf e.V.
(U)
Rs.: 4. – 6. Juni 1999 (U)

0978 ● 23,4 mm ø; Kupfernichel; © 5,9 mm ø;
1,6 mm dick; (↓↓)

Tgb. Hambach

Niederzier-Hambach (Nordrhein-Westfalen)

Tagebau Hambach

Günter Fritz, Köln

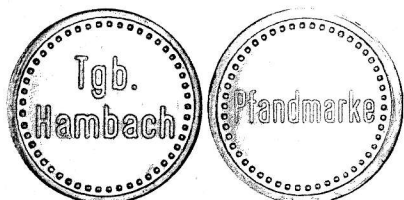

Vs.: Perlkreis, Tgb. | Hambach

Rs.: Perlkreis, Pfandmarke

0979 ● 25,4 mm ø; Aluminium; 1,3 mm dick; (↓↓)

Stern

Essen (Nordrhein-Westfalen)

Stern-Brauerei Carl Funke GmbH u. Co. Betriebs-

KG, Braustätte: Heinrich-Brauns-Straße 9.

Günter Fritz, Köln



Vs.: Perlkreis, von der Natur für uns gebraut |
Firmenzeichen: (Stern) | • Deutsches Stern
Pils •

Rs.: Perlkreis, von der Natur für uns gebraut |
Firmenzeichen: (Stern) | • Deutsches Stern
Pils •

0980 ● 29,9 mm ø; Kunststoff (goldbraun); 1,9 mm
dick; (↓↓)

KAISERS KAFFEEGESCHÄFT

Viersen (Nordrhein-Westfalen)

Kaiser's Kaffeegehalt AG, Zentralverwaltung,
Lichtenberg 44.

Günter Fritz, Köln

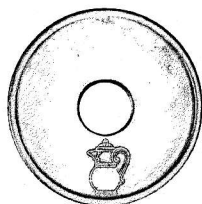

Vs.: Kaffeekanne

Rs.: leer

0981 ● 25,7 mm ø; Messing; 1,8 mm dick;
© 6,3 mm ø

OHNE ZUWEISUNG**W. RÖSCH**

Günter Fritz, Köln



Vs.: Perlkreis, RESTAURANT (◊) | W. | RÖSCH

Rs.: Perlkreis, Gambrinus

0982 ● 24,1 mm ø; Zink vernickelt; 1,2 mm dick;
(↓↓)

ESS

Günter Fritz, Köln



Vs.: Stabkreis, ESS (vertieft)

Rs.: Stabkreis

0983 ● 25,3 mm ø; Messing; 1,1 mm dick

VIDAM PARK

Günter Fritz, Köln



Vs.: VIDAM PARK (◊) | •

Rs.: leer

0984 ● 21,0 mm ø; Kupfernichel; 1,7 mm dick

H. THIELING JR.

Günter Fritz, Köln



Vs.: Perlkreis, H. | THIELING | JR.

Rs.: Perlkreis, 50

0985 ● 25,3 mm ø; Messing; 1,1 mm dick; (↓↓)

KFF

Günter Fritz, Köln

Red.: Wir freuen uns, daß uns diese Serie die Mög-
lichkeit bietet, auf eine weit verbreitete Unart bei
Objektbeschreibungen hinzuweisen. Die Objekte
0986 bis 0990 machen deutlich, teils auch im Bild
erkennbar, daß für die Herstellung vertiefter Dar-
stellungen unterschiedliche technische Möglichkei-
ten bestehen und zur Anwendung kommen.

Zumeist heißt es bei Beschreibungen solcher Mar-
ken aber: „Buchstaben bzw. Zahlen eingeschla-
gen“. Dies trifft auf die Nummer 0986 zu. Nicht so
bei den Ausgaben 0987 bis 0989. Hier wurden die
Buchstaben und Zahlen ausgefräst. Sie könnten
auch geprägt sein, um eine weitere Möglichkeit zu
nennen, wie bei der Ausführung 0990.

Es ist sicherlich immer wünschenswert, die Art der
technischen Ausführung zu wissen, die in einer
Prägefirma (Prägung), in einer Gravieranstalt (als
selbstständige Einrichtung, oder als Abteilung in
einer Prägefirma (Gravur) bzw. – zumeist nachträg-
lich – evtl. bei dem Markenausgeber (Einschlag)
selbst erfolgt. Wir verwenden bei Objektbeschrei-
bungen aber grundsätzlich die neutrale Bezeich-
nung „vertieft“, da oftmals die technische Ausfüh-
rung – auch bei einem vorliegenden Stück – nicht
eindeutig erkennbar ist. Wir vertreten hier die Auf-
fassung: Besser eine im Detail fehlende Informa-
tion, als eine Fehlinterpretation, die möglicherweise
zu falschen Zuordnungen und Bewertungen führt.
Was ist Ihre Meinung?

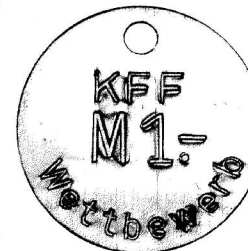

Vs.: vertieft: KFF | M 1.- | Wettbewerb (◊)

Rs.: leer

0986 ● 32,7 mm ø; Aluminium; © 4,8 mm ø;
1,0 mm dick

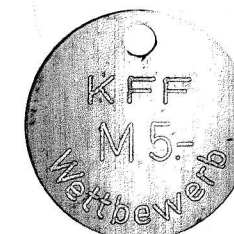

Vs.: vertieft: KFF | M Wertzahl | Wettbewerb (◊)

Rs.: leer

● 30,0 – 30,2 mm ø; Aluminium; © 3,9 –
4,0 mm ø; 0,7 – 0,8 mm dick

0987 Wertzahl: 2.-; lindgrün eloxiert

0988 Wertzahl: 5.-; blau eloxiert (teilweise nur Vs.)

0989 Wertzahl: 20.-; goldgelb eloxiert (teilweise nur
Vs.)

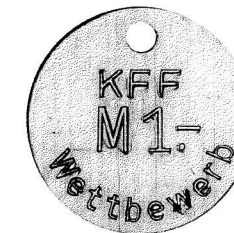

Vs.: vertieft: KFF | M 1.- | Wettbewerb (◊)

Rs.: leer

0990 ● 30,2 mm ø; Aluminium (rot eloxiert, teil-
weise nur Vs.); © 3,9 mm ø; 0,8 mm dick

Faro

Günter Fritz, Köln



Vs.: Dreieck aus drei umlaufenden Pfeilen, darin:
05 | PP | Firmenzeichen: Faro

Rs.: 10

0991 ● 33,7 mm ø; Kunststoff (rot); 2,0 mm dick;
(↓↓); Wulstrand

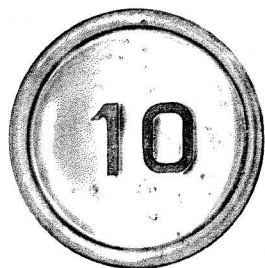
**A. G. Z.**

Günter Fritz, Köln



Vs.: vertieft: Dreieckskreis, A. G. Z.
 Rs.: vertieft: Dreieckskreis, A. G. Z.
 0992 ● 20,8 mm ø; Messing; 0,9 mm dick; (↓↑)

SPIELSTUBE

Günter Fritz, Köln



Vs.: SPIELUNTERBRECHUNGS (↻) | Roulette, darüber ein Schriftband mit Krone:
 SPIELSTUBE (vertieft) | - MARKE - (↻)
 Rs.: WEITERSPIEL (↻) | 500 | - PUNKTE - (↻)
 0993 ● 22,5 mm ø; Messing; 1,6 mm dick; (↓↓)

JONGLEUR

Rainer Seibert, Wiesbaden.



Vs.: Perlkreis, WERTMARKE (↻) | 20 |
 JONGLEUR (↻)
 Rs.: Perlkreis, ----- | F. S.
 0994 ● 21,7 mm ø; Messing; 1,0 mm dick; (↓↓)

H. M.

B. Strothotte, Gütersloh



Vs.: zwischen zwei Perlkreisen: 24 • im Kreis |
 ZAHL - MARKE (↻) | 50 | MARK | H. M.
 (vertieft)
 Rs.: zwischen zwei Perlkreisen: 23 • im Kreis |
 50 zwischen zwei Eichenlaubblättern |
 MARK
 0995 ● 33,1 mm ø; Zink; 1,4 mm dick; (↓↓);
 Abbildungen verkleinert

CLUB 77

Günter Fritz, Köln



Vs.: ONLY - BAC SPORTLAND - FOR
 AMUSEMENT (↻) | In einem Kreising:
 CLUB 77
 Rs.: ONLY - BAC SPORTLAND - FOR
 AMUSEMENT (↻) | In einem Kreising:
 CLUB 77
 0996 ● 24,9 mm ø; Kupfernickel; 1,7 mm dick;
 (↓↓)

LAS PAVAS

Peter Hellmuth, Nürnberg

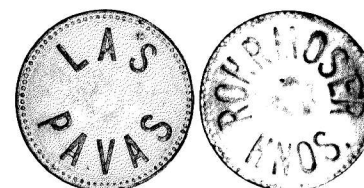

Vs.: Perlkreis, LAS (↻) | PAVAS (↻)
 Rs.: Perlkreis, ROHRMOSER HNOS. (↻)
 0997 ● 23,7 mm ø; Zink vernickelt; 1,1 mm dick

ZUR LÖWENGRUBE

Peter Hellmuth, Nürnberg



Vs.: Perlkreis, GUT FÜR EIN GLAS BIER (↻) |
 ALEX. | WINTER | Zierstrich | ★
 Rs.: Perlkreis, ZUR LÖWENGRUBE (↻) | Löwe
 nach rechts auf Grasnarbe
 0998 ● 20,7 mm ø; Messing; 1,4 mm dick; (↓↓)

S.P. & M.V. GEMEINSCHAFT

Günter Fritz, Köln

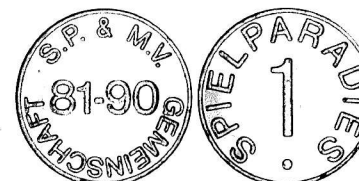

Vs.: S.P. & M.V. GEMEINSCHAFT (↻) | 81 - 90
 Rs.: SPIELPARADIES (↻) | 1 | •
 0999 ● 23,5 mm ø; Kupfernickel

ARBOR

Peter Hellmuth, Nürnberg



Vs.: Perlkreis, ARBOR (↻) | 1/2 L
 Rs.: Perlkreis
 1000 ● 26,4 mm ø; Aluminium; 1,2 mm dick

BIERZELT BÖHM

Peter Hellmuth, Nürnberg

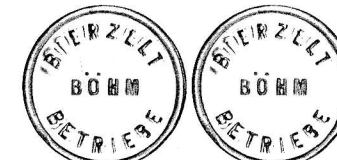

Vs.: BIERZELT (↻) | BÖHM | BETRIEBE (↻)
 Rs.: BIERZELT (↻) | BÖHM | BETRIEBE (↻)
 1001 ● 21,5 mm ø; Aluminium; 1,3 mm dick; (↓↓)

DISTRICT OF WEST GERMANY

Günter Fritz, Köln



Vs.: DISTRICT OF WEST GERMANY (↻), in
 einem Fadenkreis: SON OF MAN. MARK
 WELL (↻) | Freimaurersymbole
 Rs.: • TO EVERY MAN HIS WAGES • (↻) | ☉ ::
 ☉ (↻), vertieft zwischen zwei Fadenkreisen:
 K S H T W S S T (↻) | Dreieck mit einem
 Kreis
 1002 ● 26,1 mm ø; Messing; 2,6 mm dick; (↓↓)

Reichsadler

Fundus für Sammler GmbH, Sassenburg



Vs.: Reichsadler in einem Kreis mit 16 ★
 Rs.: 3
 1003 ● 33,6 mm ø; Zink vernickelt

Firmenzeichen: W

Fundus für Sammler GmbH, Sassenburg



Vs.: Perlkreis, Firmenzeichen mit W
 Rs.: Perlkreis, BIER - | MARKE
 1004 ● 25,9 mm ø; Kupfer

OSTER & Co

Günter Fritz, Köln



Vs.: Fadenkreis, RESTAURATION (∩) | OSTER & Co | Ornament ★ Ornament
 Rs.: Fadenkreis, 15 (in Konturen)
 1005 ● 20,1 mm ø; Messing; 1,6 mm dick; (↓↓)

HEINR. RALLY

Günter Fritz, Köln



Vs.: Perlkreis, RESTAURATION (∩) | HEINR. RALLY | Zierstrich
 Rs.: Perlkreis, 10 | PF.
 1006 ● 20,1 mm ø; Messing; 1,0 mm dick; (↓↖)

Weise & Monski

HMF (Historisches Museum Frankfurt am Main)



Vs.: Werkzeugmarke | 46 Firmenzeichen:
 WEISE | Weise & Monski

Rs.: leer

1007 querrechteckig 40,1 x 25,0 mm; Dreischicht-
 tenkunststoff (gelb, Druck schwarz);
 © 5,4 mm ø; 1,4 mm dick

FUN HOUSE

Günter Fritz, Köln



Vs.: Perlkreis, ★ ★ ★ FUN ★ ★ ★ (∩) |
 Clown | HOUSE (∩)
 Rs.: Perlkreis, NO CASH
 VALUE (∩) | US-amerikani-
 scher Wappennadler auf Zweigen | HH | NO
 CASH VALUE (∩)

1008 ● 22,8 mm ø; Messing; 1,7 mm dick; (↓↑)

In dieser Ausgabe benutzte und zitierte Literatur

Menzel, Peter: Deutsche Notmünzen und sonstige Geldersatzmarken 1840 - 1990, zwei Bände: Band I A-L, Band II M - Z, 1993. Band III: Deutschsprachige Notmünzen und Geldersatzmarken im Ausland 1840 - 1990, 1997. Band IV: Notmünzen und Geldersatzmarken von Bayern 1840 - 1998, 1999. Münzhandel + Verlag B. Strothotte, Gütersloh (= Menzel).

INSERATE

Aktuelle Angebotsliste „Marken“ gegen frankierten Rückumschlag erhalten Interessenten.

Günter Wilhelm, 99439 Buttstedt, Burgplatz 1.

Suche von Jena/Thüringen. Marken, Zeichen u. Adressbücher. Seltene Stücke vom gleichen Ort zum Tausch vorhanden. Wer sammelt auch dieses Gebiet? Zwecks Informations- u. Erfahrungsaustausch.

K. Leibnitz, Peterstraße 77/79, 52062 Aachen.

Wer beteiligt sich?

Für die geplante Internetpräsenz, bei der auch Material zum Verkauf oder Tausch angeboten werden soll, bedarf es einer gewissen Vorlaufzeit, in der Listen der angebotenen Marken und Zeichen bedarfsgerecht aufbereitet werden müssen. Eventuell ist auch Bildmaterial zu erstellen.

Wer sich also daran beteiligen möchte, sollte uns jetzt bereits eine entsprechende Liste zur Verfügung stellen.